

RELATÓRIO ANALÍTICO - COMPOSIÇÕES DE CUSTOS:

	OBRA:	Reforma da Câmara Municipal de Bom Lugar - MA.	DATA : 01/12/2025	BDI : 23,54%																							
	DESCRIÇÃO:	Reforma da Câmara Municipal de Bom Lugar - MA.	<table border="1" style="width: 100%; border-collapse: collapse;"> <thead> <tr> <th>FORTE</th> <th>VERSÃO</th> <th>HORA</th> <th>MES</th> </tr> </thead> <tbody> <tr> <td>ORSE</td> <td>2025/09</td> <td>111,36%</td> <td>69,82%</td> </tr> <tr> <td>SEDOP</td> <td>2025/10 SEM DESONERAÇÃO</td> <td>118,23%</td> <td>71,76%</td> </tr> <tr> <td>SEINFRA</td> <td>028 SEM DESONERAÇÃO</td> <td>114,15%</td> <td>71,31%</td> </tr> <tr> <td>SINAPI</td> <td>2023/09 SEM DESONERAÇÃO</td> <td>112,73%</td> <td>70,19%</td> </tr> <tr> <td>PRÓPRIA</td> <td>PRÓPRIA</td> <td>0,00%</td> <td>0,00%</td> </tr> </tbody> </table>		FORTE	VERSÃO	HORA	MES	ORSE	2025/09	111,36%	69,82%	SEDOP	2025/10 SEM DESONERAÇÃO	118,23%	71,76%	SEINFRA	028 SEM DESONERAÇÃO	114,15%	71,31%	SINAPI	2023/09 SEM DESONERAÇÃO	112,73%	70,19%	PRÓPRIA	PRÓPRIA	0,00%
FORTE	VERSÃO	HORA	MES																								
ORSE	2025/09	111,36%	69,82%																								
SEDOP	2025/10 SEM DESONERAÇÃO	118,23%	71,76%																								
SEINFRA	028 SEM DESONERAÇÃO	114,15%	71,31%																								
SINAPI	2023/09 SEM DESONERAÇÃO	112,73%	70,19%																								
PRÓPRIA	PRÓPRIA	0,00%	0,00%																								

Mão de Obra com Encargos Complementares		FORTE	UNID	COEFICIENTE	PREÇO UNITÁRIO	TOTAL
88309	PEDREIRO COM ENCARGOS COMPLEMENTARES	SINAPI	H	0,35630000	R\$ 30,01	R\$ 10,69
88316	SERVEnte COM ENCARGOS COMPLEMENTARES	SINAPI	H	0,17790000	R\$ 23,84	R\$ 4,24
TOTAL Mão de Obra com Encargos Complementares:						R\$ 14,93
VALOR:						903,67

11.4. 102184 PORTA DE ABRIR COM MOLA HIDRÁULICA, EM VIDRO TEMPERADO, 90X210 CM, ESPESSURA 10 MM, INCLUSIVE ACESSÓRIOS. AF_01/2021 (UN)

Material	FORTE	UNID	COEFICIENTE	PREÇO UNITÁRIO	TOTAL	
00003104	CONJ. DE FERRAGENS PARA PORTA DE VIDRO TEMPERADO, EM ZAMAC CROMADO, CONTEMPLANDO DOBRADICA INF., DOBRADICA SUP., PIVO PARA DOBRADICA INF., PIVO PARA DOBRADICA SUP., FECHADURA CENTRAL EM ZAMC. CROMADO, CONTRA FECHADURA DE PRESSAO	SINAPI	CJ	1,00000000	R\$ 165,83	R\$ 165,83
00011499	MOLA HIDRAULICA DE PISO, PARA PORTAS DE ATE 1100 MM E PESO DE ATE 120 KG, COM CORPO EM ACO INOX	SINAPI	UN	1,00000000	R\$ 893,69	R\$ 893,69
00005031	VIDRO TEMPERADO INCOLOR PARA PORTA DE ABRIR, E = 10 MM (SEM FERRAGENS E SEM COLOCACAO)	SINAPI	M2	1,89000000	R\$ 355,00	R\$ 670,95
TOTAL Material:					R\$ 1.730,47	

Mão de Obra com Encargos Complementares		FORTE	UNID	COEFICIENTE	PREÇO UNITÁRIO	TOTAL
88316	SERVENTE COM ENCARGOS COMPLEMENTARES	SINAPI	H	3,16200000	R\$ 23,84	R\$ 75,38
88325	VIDRACEIRO COM ENCARGOS COMPLEMENTARES	SINAPI	H	3,25300000	R\$ 24,74	R\$ 80,47
TOTAL Mão de Obra com Encargos Complementares:						R\$ 155,85
VALOR:						1.886,32

11.5. COM-52660907 PORTA DE ABRIR, EM VIDRO TEMPERADO, 80X210 CM, ESPESSURA 10 MM, INCLUSIVE ACESSÓRIOS. AF_01/2021 (UN)

Material	FORTE	UNID	COEFICIENTE	PREÇO UNITÁRIO	TOTAL	
00003104	CONJ. DE FERRAGENS PARA PORTA DE VIDRO TEMPERADO, EM ZAMAC CROMADO, CONTEMPLANDO DOBRADICA INF., DOBRADICA SUP., PIVO PARA DOBRADICA INF., PIVO PARA DOBRADICA SUP., FECHADURA CENTRAL EM ZAMC. CROMADO, CONTRA FECHADURA DE PRESSAO	SINAPI	CJ	1,00000000	R\$ 165,83	R\$ 165,83
00005031	VIDRO TEMPERADO INCOLOR PARA PORTA DE ABRIR, E = 10 MM (SEM FERRAGENS E SEM COLOCACAO)	SINAPI	M2	1,68000000	R\$ 355,00	R\$ 596,40
TOTAL Material:					R\$ 762,23	

Mão de Obra com Encargos Complementares		FORTE	UNID	COEFICIENTE	PREÇO UNITÁRIO	TOTAL
88316	SERVENTE COM ENCARGOS COMPLEMENTARES	SINAPI	H	3,16200000	R\$ 23,84	R\$ 75,38
88325	VIDRACEIRO COM ENCARGOS COMPLEMENTARES	SINAPI	H	3,25300000	R\$ 24,74	R\$ 80,48
TOTAL Mão de Obra com Encargos Complementares:						R\$ 155,86
VALOR:						918,09

11.6. COM-73945826 PORTA DE ABRIR, EM VIDRO TEMPERADO, 2 FOLHAS DE 60X210 CM, COM BANDEIROLA NAS LATERAIS E ACIMA DAS FOLHAS, TAMANHO TOTAL 200X250 CM, ESPESSURA DE 10MM, INCLUSIVE ACESSÓRIOS. AF_01/2021 (UN) (UN)

Material	FORTE	UNID	COEFICIENTE	PREÇO UNITÁRIO	TOTAL	
00003104	CONJ. DE FERRAGENS PARA PORTA DE VIDRO TEMPERADO, EM ZAMAC CROMADO, CONTEMPLANDO DOBRADICA INF., DOBRADICA SUP., PIVO PARA DOBRADICA INF., PIVO PARA DOBRADICA SUP., FECHADURA CENTRAL EM ZAMC. CROMADO, CONTRA FECHADURA DE PRESSAO	SINAPI	CJ	5,00000000	R\$ 165,83	R\$ 829,15

RELATÓRIO ANALÍTICO - COMPOSIÇÕES DE CUSTOS:

	OBRA:	Reforma da Câmara Municipal de Bom Lugar - MA.	DATA :	01/12/2025	BDI :	23,54%
	DESCRIÇÃO:	Reforma da Câmara Municipal de Bom Lugar - MA.	FORTE	VERSÃO	HORA	MES
			ORSE	2025/09	111,36%	69,82%
			SEDOP	2025/10 SEM DESONERAÇÃO	118,23%	71,76%
			SEINFRA	028 SEM DESONERAÇÃO	114,15%	71,31%
			SINAPI	2025/09 SEM DESONERAÇÃO	112,73%	70,19%
			PRÓPRIA	PRÓPRIA	0,00%	0,00%

00011499	MOLA HIDRAULICA DE PISO, PARA PORTAS DE ATE 1100 MM E PESO DE ATE 120 KG, COM CORPO EM ACO INOX	SINAPI	UN	2,00000000	R\$ 893,69	R\$ 1.787,38
00005031	VIDRO TEMPERADO INCOLOR PARA PORTA DE ABRIR, E = 10 MM (SEM FERRAGENS E SEM COLOCACAO)	SINAPI	M2	5,00000000	R\$ 355,00	R\$ 1.775,00
					TOTAL Material:	R\$ 4.391,53

Mão de Obra com Encargos Complementares		FORTE	UNID	COEFICIENTE	PREÇO UNITÁRIO	TOTAL
88316	SERVENTE COM ENCARGOS COMPLEMENTARES	SINAPI	H	6,57000000	R\$ 23,84	R\$ 156,63
88325	VIDRACEIRO COM ENCARGOS COMPLEMENTARES	SINAPI	H	6,76000000	R\$ 24,74	R\$ 167,24
					TOTAL Mão de Obra com Encargos Complementares:	R\$ 323,87
					VALOR:	4.715,40

061458 PAINEL EM ACM - ESTRUTURADO (FACHADAS) (m²)

Material	FORTE	UNID	COEFICIENTE	PREÇO UNITÁRIO	TOTAL	
A00098	Acessórios p/ fixação de painéis Material	SEDOP	CJ	1,00000000	R\$ 4,18	
A00097	Estrutura em metal p/ painéis de fachada Material	SEDOP	m²	1,00000000	R\$ 79,72	
A00096	Painel em ACM de 4mm Material	SEDOP	m²	1,00000000	R\$ 288,00	
					TOTAL Material:	R\$ 371,90

Mão de Obra com Encargos Complementares		FORTE	UNID	COEFICIENTE	PREÇO UNITÁRIO	TOTAL
280003	AJUDANTE DE MONTADOR COM ENCARGOS COMPLEMENTARES	SEDOP	h	4,00000000	R\$ 24,87	R\$ 99,48
280020	MONTADOR COM ENCARGOS COMPLEMENTARES	SEDOP	h	4,00000000	R\$ 30,71	R\$ 122,84
					TOTAL Mão de Obra com Encargos Complementares:	R\$ 222,32
					VALOR:	594,22

12.2. COMP.14 LETREIRO EM ALUMÍNIO - FORNECIMENTO E INSTALAÇÃO (UN)

Material	FORTE	UNID	COEFICIENTE	PREÇO UNITÁRIO	TOTAL	
2899	Letras em alumínio - 40x40 cm	ORSE	un	1,00000000	R\$ 195,48	
					TOTAL Material:	R\$ 195,48

Mão de Obra com Encargos Complementares		FORTE	UNID	COEFICIENTE	PREÇO UNITÁRIO	TOTAL
88278	MONTADOR DE ESTRUTURAS METÁLICAS COM ENCARGOS COMPLEMENTARES	SINAPI	H	0,50000000	R\$ 24,61	R\$ 12,31
					TOTAL Mão de Obra com Encargos Complementares:	R\$ 12,31
					VALOR:	207,79

RELATÓRIO ANALÍTICO - COMPOSIÇÕES PRÓPRIAS

	OBRA:	Reforma da Câmara Municipal de Bom Lugar - MA.	DATA:	01/12/2025	BDI:	23,54%
	DESCRIÇÃO:	Reforma da Câmara Municipal de Bom Lugar - MA.	Fonte	VERSÃO	HORA	MES
			ORSE	2025/09	111,36%	69,82%
			SEDOP	2025/10 SEM DESONERAÇÃO	118,23%	71,76%
			SEINFRA	028 SEM DESONERAÇÃO	114,15%	71,31%
			SINAPI	2025/09 SEM DESONERAÇÃO	112,73%	70,19%
			PRÓPRIA	PRÓPRIA	0,00%	0,00%

cp01 EMISSÃO DE A.R.T. DE EXECUÇÃO DE OBRAS/SERVIÇOS COM VALOR ACIMA DE R\$ 15.000,00 (2025) (UN)

Mão de Obra com Encargos Complementares	FORNTE	UNID	COEFICIENTE	PREÇO UNITÁRIO	TOTAL
90778 ENGENHEIRO CIVIL DE OBRA PLENO COM ENCARGOS COMPLEMENTARES	SINAPI	H	0,20000000	R\$ 129,13	R\$ 25,83
TOTAL Mão de Obra com Encargos Complementares:					R\$ 25,83

Taxas	FORNTE	UNID	COEFICIENTE	PREÇO UNITÁRIO	TOTAL
INS-0001 TAXA ART (ANOTAÇÃO DE RESPONSABILIDADE TÉCNICA) PARA OBRA OU SERVIÇO COM VALOR DE CONTRATO ACIMA DE R\$ 15.000,00 (CONFORME DECISÃO PLENÁRIA Nº PL-1458/2022 DO CONSELHO FEDERAL DE ENGENHARIA E AGRONOMIA - CONFEA)	CPU	UN	1,00000000	R\$ 271,47	R\$ 271,47
TOTAL Taxas:					R\$ 271,47

VALOR: 297,30

COMP-61045835 ADMINISTRAÇÃO LOCAL DE OBRAS. (mês)

Mão de Obra com Encargos Complementares	FORNTE	UNID	COEFICIENTE	PREÇO UNITÁRIO	TOTAL
93565 ENGENHEIRO CIVIL DE OBRA JUNIOR COM ENCARGOS COMPLEMENTARES	SINAPI	MES	0,12000000	R\$ 22.638,12	R\$ 2.716,57
TOTAL Mão de Obra com Encargos Complementares:					R\$ 2.716,57

VALOR: 2.716,57

S08637 CHAPIM (PINGADEIRA) DE CONCRETO PRÉ-MOLDADO. (M)

Material	FORNTE	UNID	COEFICIENTE	PREÇO UNITÁRIO	TOTAL
I00081 Aço ca-50 6,3 a 12,5 mm	ORSE	kg	0,80000000	R\$ 8,54	R\$ 6,83
TOTAL Material:					R\$ 6,83

Serviço	FORNTE	UNID	COEFICIENTE	PREÇO UNITÁRIO	TOTAL
94965 CONCRETO FCK = 25MPA, TRAÇO 1:2,3:2,7 (EM MASSA SECA DE CIMENTO/ AREIA MÉDIA/ BRITA 1) - PREPARO MECÂNICO COM BETONEIRA 400 L. AF_05/2021	SINAPI	M3	0,01000000	R\$ 595,97	R\$ 5,96
96533 FABRICAÇÃO, MONTAGEM E DESMONTAGEM DE FÔRMA PARA VIGA BALDRAME, EM MADEIRA SERRADA, E=25 MM, 2 UTILIZAÇÕES. AF_01/2024	SINAPI	M2	0,35000000	R\$ 112,72	R\$ 39,45
TOTAL Serviço:					R\$ 45,41

VALOR: 52,24

101509 ENTRADA DE ENERGIA ELÉTRICA, AÉREA, TRIFÁSICA, COM CAIXA DE EMBUTIR EM ALVENARIA DISJUNTOR DIN 50A (UN)

Material	FORNTE	UNID	COEFICIENTE	PREÇO UNITÁRIO	TOTAL
00011267 ARRUELA LISA, REDONDA, DE LATAO POLIDO, DIAMETRO NOMINAL 5/8", DIAMETRO EXTERNO = 34 MM, DIAMETRO DO FURO = 17 MM, ESPESSURA = *2,5* MM	SINAPI	UN	2,00000000	R\$ 1,43	R\$ 2,86
00034643 CAIXA DE INSPECAO PARA ATERRAMENTO E PARA RAIOS, EM POLIPROPILENO, DIAMETRO = 300 MM X ALTURA = 400 MM (INCLUIDA TAMPA SEM ESCOTILHA)	SINAPI	UN	1,00000000	R\$ 49,58	R\$ 49,58
00001062 CAIXA INTERNA/EXTERNA DE MEDICAO PARA 1 MEDIDOR TRIFASICO, COM VISOR, EM CHAPA DE ACO 18 USG (PADRAO DA CONCESSIONARIA LOCAL)	SINAPI	UN	1,00000000	R\$ 226,09	R\$ 226,09
00014153 FITA METALICA PERFURADA, L = *18* MM, ROLO DE 30 M, CARGA RECOMENDADA = *30* KGF	SINAPI	UN	0,06000000	R\$ 57,68	R\$ 3,46

RELATÓRIO ANALÍTICO - COMPOSIÇÕES PRÓPRIAS

	OBRA:	Reforma da Câmara Municipal de Bom Lugar - MA.	DATA:	01/12/2025	BDI:	23,54%																							
	DESCRIÇÃO:	Reforma da Câmara Municipal de Bom Lugar - MA.	<table border="1"> <thead> <tr> <th>FONTE</th> <th>VERSÃO</th> <th>HORA</th> <th>MES</th> </tr> </thead> <tbody> <tr> <td>ORSE</td> <td>2025/09</td> <td>111,36%</td> <td>69,82%</td> </tr> <tr> <td>SEDOP</td> <td>2025/10 SEM DESONERAÇÃO</td> <td>118,23%</td> <td>71,76%</td> </tr> <tr> <td>SEINFRA</td> <td>028 SEM DESONERAÇÃO</td> <td>114,15%</td> <td>71,31%</td> </tr> <tr> <td>SINAPI</td> <td>2025/09 SEM DESONERAÇÃO</td> <td>112,73%</td> <td>70,19%</td> </tr> <tr> <td>PRÓPRIA</td> <td>PRÓPRIA</td> <td>0,00%</td> <td>0,00%</td> </tr> </tbody> </table>				FONTE	VERSÃO	HORA	MES	ORSE	2025/09	111,36%	69,82%	SEDOP	2025/10 SEM DESONERAÇÃO	118,23%	71,76%	SEINFRA	028 SEM DESONERAÇÃO	114,15%	71,31%	SINAPI	2025/09 SEM DESONERAÇÃO	112,73%	70,19%	PRÓPRIA	PRÓPRIA	0,00%
FONTE	VERSÃO	HORA	MES																										
ORSE	2025/09	111,36%	69,82%																										
SEDOP	2025/10 SEM DESONERAÇÃO	118,23%	71,76%																										
SEINFRA	028 SEM DESONERAÇÃO	114,15%	71,31%																										
SINAPI	2025/09 SEM DESONERAÇÃO	112,73%	70,19%																										
PRÓPRIA	PRÓPRIA	0,00%	0,00%																										

00004346	PARAFUSO DE FERRO POLIDO, SEXTAVADO, COM ROSCA PARCIAL, DIAMETRO 5/8", COMPRIMENTO 6", COM PORCA E ARRUELA DE PRESSAO MEDIA	SINAPI	UN	3,00000000	R\$ 9,37	R\$ 28,11
00039997	PORCA ZINCADA, SEXTAVADA, DIAMETRO 1/4"	SINAPI	UN	2,00000000	R\$ 0,28	R\$ 0,56
00039996	VERGALHAO ZINCADO ROSCA TOTAL, 1/4" (6,3 MM)	SINAPI	M	0,16640000	R\$ 5,27	R\$ 0,88
					TOTAL Material:	R\$ 311,54

Mão de Obra com Encargos Complementares	FONTE	UNID	COEFICIENTE	PREÇO UNITÁRIO	TOTAL	
88247	AUXILIAR DE ELETRICISTA COM ENCARGOS COMPLEMENTARES	SINAPI	H	0,32330000	R\$ 25,06	R\$ 8,10
88264	ELETRICISTA COM ENCARGOS COMPLEMENTARES	SINAPI	H	2,91020000	R\$ 30,38	R\$ 88,41
					TOTAL Mão de Obra com Encargos Complementares:	R\$ 96,51

Serviço	FONTE	UNID	COEFICIENTE	PREÇO UNITÁRIO	TOTAL	
37367	ARGAMASSA TRAÇO 1:1:6 (EM VOLUME DE CIMENTO, CAL E AREIA MÉDIA ÚMIDA) PARA EMBOÇO/MASSA ÚNICA/ASSENTAMENTO DE ALVENARIA DE VEDAÇÃO, PREPARO MANUAL. AF_08/2019	SINAPI	M3	0,01940000	R\$ 826,41	R\$ 16,03
104749	CONECTOR GRAMPO METÁLICO TIPO OLHAL, PARA SPDA, PARA HASTE DE ATERRAMENTO DE 3/4" E CABOS DE 10 A 50 MM2 - FORNECIMENTO E INSTALAÇÃO. AF_08/2023	SINAPI	UN	1,00000000	R\$ 21,06	R\$ 21,06
96977	CORDOALHA DE COBRE NU 50 MM², ENTERRADA - FORNECIMENTO E INSTALAÇÃO. AF_08/2023	SINAPI	M	1,95000000	R\$ 68,96	R\$ 134,47
91919	CURVA 180 GRAUS PARA ELETRODUTO, PVC, ROSCÁVEL, DN 32 MM (1"), PARA CIRCUITOS TERMINAIS, INSTALADA EM PAREDE - FORNECIMENTO E INSTALAÇÃO. AF_03/2023	SINAPI	UN	1,00000000	R\$ 24,98	R\$ 24,98
91917	CURVA 90 GRAUS PARA ELETRODUTO, PVC, ROSCÁVEL, DN 32 MM (1"), PARA CIRCUITOS TERMINAIS, INSTALADA EM PAREDE - FORNECIMENTO E INSTALAÇÃO. AF_03/2023	SINAPI	UN	1,00000000	R\$ 22,77	R\$ 22,77
93673	DISJUNTOR TRIPOLAR TIPO DIN, CORRENTE NOMINAL DE 50A - FORNECIMENTO E INSTALAÇÃO. AF_07/2025	SINAPI	UN	1,00000000	R\$ 91,97	R\$ 91,97
91872	ELETRODUTO RÍGIDO ROSCÁVEL, PVC, DN 32 MM (1"), PARA CIRCUITOS TERMINAIS, INSTALADO EM PAREDE - FORNECIMENTO E INSTALAÇÃO. AF_03/2023	SINAPI	M	6,05000000	R\$ 19,97	R\$ 120,82
96986	HASTE DE ATERRAMENTO, DIAMETRO 3/4", COM 3 METROS - FORNECIMENTO E INSTALAÇÃO. AF_08/2023	SINAPI	UN	1,00000000	R\$ 125,43	R\$ 125,43
91885	LUVA PARA ELETRODUTO, PVC, ROSCÁVEL, DN 32 MM (1"), PARA CIRCUITOS TERMINAIS, INSTALADA EM PAREDE - FORNECIMENTO E INSTALAÇÃO. AF_03/2023	SINAPI	UN	1,00000000	R\$ 13,97	R\$ 13,97
					TOTAL Serviço:	R\$ 571,50
					VALOR:	979,55

COM-52660907 PORTA DE ABRIR, EM VIDRO TEMPERADO, 80X210 CM, ESPESSURA 10 MM, INCLUSIVE ACESSÓRIOS. AF_01/2021 (UN) (UN)

Material	FONTE	UNID	COEFICIENTE	PREÇO UNITÁRIO	TOTAL	
00003104	CONJ. DE FERRAGENS PARA PORTA DE VIDRO TEMPERADO, EM ZAMAC CROMADO, CONTEMPLANDO DOBRADICA INF., DOBRADICA SUP., PIVO PARA DOBRADICA INF., PIVO PARA DOBRADICA SUP., FECHADURA CENTRAL EM ZAMC. CROMADO, CONTRA FECHADURA DE PRESSAO	SINAPI	CJ	1,00000000	R\$ 165,83	R\$ 165,83
00005031	VIDRO TEMPERADO INCOLOR PARA PORTA DE ABRIR, E = 10 MM (SEM FERRAGENS E SEM COLOCACAO)	SINAPI	M2	1,68000000	R\$ 355,00	R\$ 596,40
					TOTAL Material:	R\$ 762,23

Mão de Obra com Encargos Complementares	FONTE	UNID	COEFICIENTE	PREÇO UNITÁRIO	TOTAL	
88316	SERVENTE COM ENCARGOS COMPLEMENTARES	SINAPI	H	3,16200000	R\$ 23,84	R\$ 75,38
88325	VIDRACEIRO COM ENCARGOS COMPLEMENTARES	SINAPI	H	3,25300000	R\$ 24,74	R\$ 80,48
					TOTAL Mão de Obra com Encargos Complementares:	R\$ 155,86

RELATÓRIO ANALÍTICO - COMPOSIÇÕES PRÓPRIAS

	OBRA:	Reforma da Câmara Municipal de Bom Lugar - MA.	DATA:	01/12/2025	BDI:	23,54%
	DESCRIÇÃO:	Reforma da Câmara Municipal de Bom Lugar - MA.	FONTE	VERSÃO	HORA	MES
			ORSE	2025/09	111,36%	69,82%
			SEDOP	2025/10 SEM DESONERAÇÃO	118,23%	71,76%
			SEINFRA	028 SEM DESONERAÇÃO	114,15%	71,31%
			SINAPI	2025/09 SEM DESONERAÇÃO	112,73%	70,19%
			PRÓPRIA	PRÓPRIA	0,00%	0,00%

VALOR: 918,09

COM-73945826 PORTA DE ABRIR, EM VIDRO TEMPERADO, 2 FOLHAS DE 60X210 CM, COM BANDEIROLA NAS LATERAIS E ACIMA DAS FOLHAS, TAMANHO TOTAL 200X250 CM, ESPESSURA DE 10MM, INCLUSIVE ACESSÓRIOS. AF_01/2021 (UN) (UN)

Material		FONTE	UNID	COEFICIENTE	PREÇO UNITÁRIO	TOTAL
00003104	CONJ. DE FERRAGENS PARA PORTA DE VIDRO TEMPERADO, EM ZAMAC CROMADO, CONTEMPLANDO DOBRADICA INF., DOBRADICA SUP., PIVO PARA DOBRADICA INF., PIVO PARA DOBRADICA SUP., FECHADURA CENTRAL EM ZAMC. CROMADO, CONTRA FECHADURA DE PRESSAO	SINAPI	CJ	5,00000000	R\$ 165,83	R\$ 829,15
00011499	MOLA HIDRAULICA DE PISO, PARA PORTAS DE ATE 1100 MM E PESO DE ATE 120 KG, COM CORPO EM ACO INOX	SINAPI	UN	2,00000000	R\$ 893,69	R\$ 1.787,38
00005031	VIDRO TEMPERADO INCOLOR PARA PORTA DE ABRIR, E = 10 MM (SEM FERRAGENS E SEM COLOCACAO)	SINAPI	M2	5,00000000	R\$ 355,00	R\$ 1.775,00
TOTAL Material:						R\$ 4.391,53

Mão de Obra com Encargos Complementares		FONTE	UNID	COEFICIENTE	PREÇO UNITÁRIO	TOTAL
88316	SERVENTE COM ENCARGOS COMPLEMENTARES	SINAPI	H	6,57000000	R\$ 23,84	R\$ 156,63
88325	VIDRACEIRO COM ENCARGOS COMPLEMENTARES	SINAPI	H	6,76000000	R\$ 24,74	R\$ 167,24
TOTAL Mão de Obra com Encargos Complementares:						R\$ 323,87
VALOR:						4.715,40

COMP.14 LETREIRO EM ALUMÍNIO - FORNECIMENTO E INSTALAÇÃO (UN)

Material		FONTE	UNID	COEFICIENTE	PREÇO UNITÁRIO	TOTAL
112899	Letras em alumínio - 40x40 cm	ORSE	un	1,00000000	R\$ 195,48	R\$ 195,48
TOTAL Material:						R\$ 195,48
Mão de Obra com Encargos Complementares		FONTE	UNID	COEFICIENTE	PREÇO UNITÁRIO	TOTAL
88278	MONTADOR DE ESTRUTURAS METÁLICAS COM ENCARGOS COMPLEMENTARES	SINAPI	H	0,50000000	R\$ 24,61	R\$ 12,31
TOTAL Mão de Obra com Encargos Complementares:						R\$ 12,31
VALOR:						207,79

RELATÓRIO ANALÍTICO - COMPOSIÇÕES AUXILIARES



OBRA:	Reforma da Câmara Municipal de Bom Lugar - MA.	DATA : 01/12/2025	BDI : 23,54%		
DESCRIÇÃO:	Reforma da Câmara Municipal de Bom Lugar - MA.	FORTE	VERSÃO	HORA	MES
		OPSE	2025/09	111,36%	69,82%
		SEDOP	2025/10 SEM DESONERAÇÃO	118,23%	71,76%
		SEINFRA	028 SEM DESONERAÇÃO	114,15%	71,31%
		SINAPI	2025/09 SEM DESONERAÇÃO	112,73%	70,19%
		PRÓPRIA	PRÓPRIA	0,00%	0,00%

88239 AJUDANTE DE CARPINTEIRO COM ENCARGOS COMPLEMENTARES (H)

Encargos Complementares	FONTE	UNID	COEFICIENTE	PREÇO UNITÁRIO	TOTAL
00037370 ALIMENTACAO - HORISTA (COLETADO CAIXA - ENCARGOS COMPLEMENTARES)	SINAPI	H	1,00000000	R\$ 4,23	R\$ 4,23
00043483 EPI - FAMILIA CARPINTEIRO DE FORMAS - HORISTA (ENCARGOS COMPLEMENTARES - COLETADO CAIXA)	SINAPI	H	1,00000000	R\$ 1,43	R\$ 1,43
00037372 EXAMES - HORISTA (COLETADO CAIXA - ENCARGOS COMPLEMENTARES)	SINAPI	H	1,00000000	R\$ 1,43	R\$ 1,43
00043459 FERRAMENTAS - FAMILIA CARPINTEIRO DE FORMAS - HORISTA (ENCARGOS COMPLEMENTARES - COLETADO CAIXA)	SINAPI	H	1,00000000	R\$ 0,44	R\$ 0,44
00037373 SEGURO - HORISTA (COLETADO CAIXA - ENCARGOS COMPLEMENTARES)	SINAPI	H	1,00000000	R\$ 0,08	R\$ 0,08
00037371 TRANSPORTE - HORISTA (COLETADO CAIXA - ENCARGOS COMPLEMENTARES)	SINAPI	H	1,00000000	R\$ 0,60	R\$ 0,60
TOTAL Encargos Complementares:					R\$ 8,21

Mão de Obra	FONTE	UNID	COEFICIENTE	PREÇO UNITÁRIO	TOTAL
00006117 CARPINTEIRO AUXILIAR (HORISTA)	SINAPI	H	1,00000000	R\$ 16,01	R\$ 16,01
TOTAL Mão de Obra:					R\$ 16,01

Serviço	FONTE	UNID	COEFICIENTE	PREÇO UNITÁRIO	TOTAL
95309 CURSO DE CAPACITAÇÃO PARA AJUDANTE DE CARPINTEIRO (ENCARGOS COMPLEMENTARES) - HORISTA	SINAPI	H	1,00000000	R\$ 0,23	R\$ 0,23
TOTAL Serviço:					R\$ 0,23
VALOR:					24,45

280003 AJUDANTE DE MONTADOR COM ENCARGOS COMPLEMENTARES (h)

Encargos Complementares	FONTE	UNID	COEFICIENTE	PREÇO UNITÁRIO	TOTAL
EC373700 ALIMENTACAO - HORISTA (ENCARGOS COMPLEMENTARES)(COLETADOCAIXA) Material	SEDOP	h	1,00000000	R\$ 5,24	R\$ 5,24
EC434880 EPI - FAMILIA OPERADOR ESCAVADEIRA - HORISTA(ENCARGOSCOMPLEMENTARES - COLETADO CAIXA)	SEDOP	h	1,00000000	R\$ 0,89	R\$ 0,89
EC373720 EXAMES - HORISTA (ENCARGOS COMPLEMENTARES) (COLETA CAIXA) Material	SEDOP	h	1,00000000	R\$ 1,43	R\$ 1,43
EC434640 FERRAMENTAS - FAMILIA OPERADOR ESCAVADEIRA - HORISTA(ENCARGOS COMPLEMENTARES - COLETADO CAIXA) Material	SEDOP	h	1,00000000	R\$ 0,01	R\$ 0,01
EC373730 SEGURO - HORISTA (ENCARGOS COMPLEMENTARES) (COLETA CAIXA) Material	SEDOP	h	1,00000000	R\$ 0,08	R\$ 0,08
EC373710 TRANSPORTE - HORISTA (ENCARGOS COMPLEMENTARES)(COLETADOCAIXA) Material	SEDOP	h	1,00000000	R\$ 1,00	R\$ 1,00
TOTAL Encargos Complementares:					R\$ 8,65

Mão de Obra	FONTE	UNID	COEFICIENTE	PREÇO UNITÁRIO	TOTAL
MO444990 AJUDANTE DE MONTADOR Mão de Obra	SEDOP	h	1,00000000	R\$ 16,03	R\$ 16,03
TOTAL Mão de Obra:					R\$ 16,03

Serviço	FONTE	UNID	COEFICIENTE	PREÇO UNITÁRIO	TOTAL
295310 CURSO DE CAPACITAÇÃO PARA AJUDANTE DE ESTRUTURA METÁLICA (ENCARGOS COMPLEMENTARES) - HORISTA	SEDOP	h	1,00000000	R\$ 0,19	R\$ 0,19
TOTAL Serviço:					R\$ 0,19
VALOR:					24,87

RELATÓRIO ANALÍTICO - COMPOSIÇÕES AUXILIARES

	OBRA:	Reforma da Câmara Municipal de Bom Lugar - MA.	DATA:	01/12/2025	BDI:	23,54%																				
	DESCRIÇÃO:	Reforma da Câmara Municipal de Bom Lugar - MA.	<table border="1" style="width: 100%; border-collapse: collapse;"> <thead> <tr> <th>FORTE</th> <th>VERSÃO</th> <th>HORA</th> <th>MES</th> </tr> </thead> <tbody> <tr> <td>ORSE</td> <td>2025/09</td> <td>111,36%</td> <td>69,82%</td> </tr> <tr> <td>SEDOP</td> <td>2025/10 SEM DESONERAÇÃO</td> <td>118,23%</td> <td>71,76%</td> </tr> <tr> <td>SEINFRA</td> <td>028 SEM DESONERAÇÃO</td> <td>114,15%</td> <td>71,31%</td> </tr> <tr> <td>SINAPI</td> <td>2025/09 SEM DESONERAÇÃO</td> <td>112,73%</td> <td>70,19%</td> </tr> <tr> <td>PRÓPRIA</td> <td>PRÓPRIA</td> <td>0,00%</td> <td>0,00%</td> </tr> </tbody> </table>	FORTE	VERSÃO	HORA	MES	ORSE	2025/09	111,36%	69,82%	SEDOP	2025/10 SEM DESONERAÇÃO	118,23%	71,76%	SEINFRA	028 SEM DESONERAÇÃO	114,15%	71,31%	SINAPI	2025/09 SEM DESONERAÇÃO	112,73%	70,19%	PRÓPRIA	PRÓPRIA	0,00%
FORTE	VERSÃO	HORA	MES																							
ORSE	2025/09	111,36%	69,82%																							
SEDOP	2025/10 SEM DESONERAÇÃO	118,23%	71,76%																							
SEINFRA	028 SEM DESONERAÇÃO	114,15%	71,31%																							
SINAPI	2025/09 SEM DESONERAÇÃO	112,73%	70,19%																							
PRÓPRIA	PRÓPRIA	0,00%	0,00%																							

87367 ARGAMASSA TRAÇO 1:1:6 (EM VOLUME DE CIMENTO, CAL E AREIA MÉDIA ÚMIDA) PARA EMBOÇO/MASSA ÚNICA/ASSENTAMENTO DE ALVENARIA DE VEDAÇÃO, PREPARO MANUAL. AF_08/2019 (M3)

Material	FORTE	UNID	COEFICIENTE	PREÇO UNITÁRIO	TOTAL	
00000370	AREIA MEDIA - POSTO JAZIDA/FORNECEDOR (RETIRADO NA JAZIDA, SEM TRANSPORTE)	SINAPI	M3	1,16000000	R\$ 150,00	R\$ 174,00
00001106	CAL HIDRATADA CH-I PARA ARGAMASSAS	SINAPI	KG	116,40000000	R\$ 1,28	R\$ 148,99
00001379	CIMENTO PORTLAND COMPOSTO CP II-32	SINAPI	KG	261,89000000	R\$ 0,90	R\$ 235,70
TOTAL Material:					R\$ 558,69	

Mão de Obra com Encargos Complementares	FORTE	UNID	COEFICIENTE	PREÇO UNITÁRIO	TOTAL	
88316	SERVENTE COM ENCARGOS COMPLEMENTARES	SINAPI	H	11,23000000	R\$ 23,84	R\$ 267,72
TOTAL Mão de Obra com Encargos Complementares:					R\$ 267,72	
VALOR:					826,41	

87292 ARGAMASSA TRAÇO 1:2:8 (EM VOLUME DE CIMENTO, CAL E AREIA MÉDIA ÚMIDA) PARA EMBOÇO/MASSA ÚNICA/ASSENTAMENTO DE ALVENARIA DE VEDAÇÃO, PREPARO MECÂNICO COM BETONEIRA 400 L. AF_08/2019 (M3)

Equipamento Custo Horário	FORTE	UNID	COEFICIENTE	PREÇO UNITÁRIO	TOTAL	
88831	BETONEIRA CAPACIDADE NOMINAL DE 400 L, CAPACIDADE DE MISTURA 280 L, MOTOR ELÉTRICO TRIFÁSICO POTÊNCIA DE 2 CV, SEM CARREGADOR - CHI DIURNO. AF_05/2023	SINAPI	CHI	3,45000000	R\$ 0,43	R\$ 1,48
88830	BETONEIRA CAPACIDADE NOMINAL DE 400 L, CAPACIDADE DE MISTURA 280 L, MOTOR ELÉTRICO TRIFÁSICO POTÊNCIA DE 2 CV, SEM CARREGADOR - CHP DIURNO. AF_05/2023	SINAPI	CHP	1,05000000	R\$ 2,02	R\$ 2,12
TOTAL Equipamento Custo Horário:					R\$ 3,60	

Material	FORTE	UNID	COEFICIENTE	PREÇO UNITÁRIO	TOTAL	
00000370	AREIA MEDIA - POSTO JAZIDA/FORNECEDOR (RETIRADO NA JAZIDA, SEM TRANSPORTE)	SINAPI	M3	1,16000000	R\$ 150,00	R\$ 174,00
00001106	CAL HIDRATADA CH-I PARA ARGAMASSAS	SINAPI	KG	174,10000000	R\$ 1,28	R\$ 222,84
00001379	CIMENTO PORTLAND COMPOSTO CP II-32	SINAPI	KG	195,86000000	R\$ 0,90	R\$ 176,27
TOTAL Material:					R\$ 573,11	

Mão de Obra com Encargos Complementares	FORTE	UNID	COEFICIENTE	PREÇO UNITÁRIO	TOTAL	
88377	OPERADOR DE BETONEIRA ESTACIONÁRIA/MISTURADOR COM ENCARGOS COMPLEMENTARES	SINAPI	H	4,50000000	R\$ 24,15	R\$ 108,67
TOTAL Mão de Obra com Encargos Complementares:					R\$ 108,67	
VALOR:					685,38	

87313 ARGAMASSA TRAÇO 1:3 (EM VOLUME DE CIMENTO E AREIA GROSSA ÚMIDA) PARA CHAPISCO CONVENCIONAL, PREPARO MECÂNICO COM BETONEIRA 400 L. AF_08/2019 (M3)

Equipamento Custo Horário	FORTE	UNID	COEFICIENTE	PREÇO UNITÁRIO	TOTAL	
88831	BETONEIRA CAPACIDADE NOMINAL DE 400 L, CAPACIDADE DE MISTURA 280 L, MOTOR ELÉTRICO TRIFÁSICO POTÊNCIA DE 2 CV, SEM CARREGADOR - CHI DIURNO. AF_05/2023	SINAPI	CHI	3,31000000	R\$ 0,43	R\$ 1,42
88830	BETONEIRA CAPACIDADE NOMINAL DE 400 L, CAPACIDADE DE MISTURA 280 L, MOTOR ELÉTRICO TRIFÁSICO POTÊNCIA DE 2 CV, SEM CARREGADOR - CHP DIURNO. AF_05/2023	SINAPI	CHP	1,01000000	R\$ 2,02	R\$ 2,04
TOTAL Equipamento Custo Horário:					R\$ 3,46	

Material	FORTE	UNID	COEFICIENTE	PREÇO UNITÁRIO	TOTAL
----------	-------	------	-------------	----------------	-------

RELATÓRIO ANALÍTICO - COMPOSIÇÕES AUXILIARES



OBRA:	Reforma da Câmara Municipal de Bom Lugar - MA.	DATA:	01/12/2025	BDI:	23,54%
DESCRIÇÃO:	Reforma da Câmara Municipal de Bom Lugar - MA.	FONTE	VERSÃO	HORA	MES
		ORSE	2025/09	111,36%	69,82%
		SEDOP	2025/10 SEM DESONERAÇÃO	118,23%	71,76%
		SEINFRA	028 SEM DESONERAÇÃO	114,15%	71,31%
		SINAPI	2025/09 SEM DESONERAÇÃO	112,73%	70,19%
		PRÓPRIA	PRÓPRIA	0,00%	0,00%

00000367	AREIA GROSSA - POSTO JAZIDA/FORNECEDOR (RETIRADO NA JAZIDA, SEM TRANSPORTE)	SINAPI	M3	0,95000000	R\$ 151,96	R\$ 144,36
00001379	CIMENTO PORTLAND COMPOSTO CP II-32	SINAPI	KG	426,49000000	R\$ 0,90	R\$ 383,84
					TOTAL Material:	R\$ 528,20

Mão de Obra com Encargos Complementares		FONTE	UNID	COEFICIENTE	PREÇO UNITÁRIO	TOTAL
88377	OPERADOR DE BETONEIRA ESTACIONÁRIA/MISTURADOR COM ENCARGOS COMPLEMENTARES	SINAPI	H	4,32000000	R\$ 24,15	R\$ 104,32
					TOTAL Mão de Obra com Encargos Complementares:	R\$ 104,32
					VALOR:	635,98

88629 ARGAMASSA TRAÇO 1:3 (EM VOLUME DE CIMENTO E AREIA MÉDIA ÚMIDA), PREPARO MANUAL. AF_08/2019 (M3)

Material		FONTE	UNID	COEFICIENTE	PREÇO UNITÁRIO	TOTAL
00000370	AREIA MEDIA - POSTO JAZIDA/FORNECEDOR (RETIRADO NA JAZIDA, SEM TRANSPORTE)	SINAPI	M3	1,07000000	R\$ 150,00	R\$ 160,50
00001379	CIMENTO PORTLAND COMPOSTO CP II-32	SINAPI	KG	482,96000000	R\$ 0,90	R\$ 434,66
					TOTAL Material:	R\$ 595,16

Mão de Obra com Encargos Complementares		FONTE	UNID	COEFICIENTE	PREÇO UNITÁRIO	TOTAL
88316	SERVENTE COM ENCARGOS COMPLEMENTARES	SINAPI	H	8,57000000	R\$ 23,84	R\$ 204,30
					TOTAL Mão de Obra com Encargos Complementares:	R\$ 204,30
					VALOR:	799,46

87283 ARGAMASSA TRAÇO 1:6 (EM VOLUME DE CIMENTO E AREIA MÉDIA ÚMIDA) COM ADIÇÃO DE PLASTIFICANTE PARA EMBOÇO/MASSA ÚNICA/ASSENTAMENTO DE ALVENARIA DE VEDAÇÃO, PREPARO MECÂNICO COM BETONEIRA 400 L. AF_08/2019 (M3)

Equipamento Custo Horário		FONTE	UNID	COEFICIENTE	PREÇO UNITÁRIO	TOTAL
88831	BETONEIRA CAPACIDADE NOMINAL DE 400 L, CAPACIDADE DE MISTURA 280 L, MOTOR ELÉTRICO TRIFÁSICO POTÊNCIA DE 2 CV, SEM CARREGADOR - CHI DIURNO. AF_05/2023	SINAPI	CHI	1,01000000	R\$ 0,43	R\$ 0,43
88830	BETONEIRA CAPACIDADE NOMINAL DE 400 L, CAPACIDADE DE MISTURA 280 L, MOTOR ELÉTRICO TRIFÁSICO POTÊNCIA DE 2 CV, SEM CARREGADOR - CHP DIURNO. AF_05/2023	SINAPI	CHP	3,33200000	R\$ 2,02	R\$ 6,73
					TOTAL Equipamento Custo Horário:	R\$ 7,16

Material		FONTE	UNID	COEFICIENTE	PREÇO UNITÁRIO	TOTAL
00043617	ADITIVO PLASTIFICANTE E ESTABILIZADOR PARA ARGAMASSAS DE ASSENTAMENTO E REBOCO, LIQUIDO E ISENTO DE CLORETOS	SINAPI	L	0,06300000	R\$ 9,91	R\$ 0,62
00000370	AREIA MEDIA - POSTO JAZIDA/FORNECEDOR (RETIRADO NA JAZIDA, SEM TRANSPORTE)	SINAPI	M3	1,27000000	R\$ 150,00	R\$ 190,50
00001379	CIMENTO PORTLAND COMPOSTO CP II-32	SINAPI	KG	281,53000000	R\$ 0,90	R\$ 253,37
					TOTAL Material:	R\$ 444,49

Mão de Obra com Encargos Complementares		FONTE	UNID	COEFICIENTE	PREÇO UNITÁRIO	TOTAL
88377	OPERADOR DE BETONEIRA ESTACIONÁRIA/MISTURADOR COM ENCARGOS COMPLEMENTARES	SINAPI	H	4,33000000	R\$ 24,15	R\$ 104,56
					TOTAL Mão de Obra com Encargos Complementares:	R\$ 104,56
					VALOR:	556,21

88247 AUXILIAR DE ELETRICISTA COM ENCARGOS COMPLEMENTARES (H)

Mão de Obra com Encargos Complementares		FONTE	UNID	COEFICIENTE	PREÇO UNITÁRIO	TOTAL
88377	OPERADOR DE BETONEIRA ESTACIONÁRIA/MISTURADOR COM ENCARGOS COMPLEMENTARES	SINAPI	H	4,33000000	R\$ 24,15	R\$ 104,56
					TOTAL Mão de Obra com Encargos Complementares:	R\$ 104,56
					VALOR:	556,21

RELATÓRIO ANALÍTICO - COMPOSIÇÕES AUXILIARES



OBRA:	Reforma da Câmara Municipal de Bom Lugar - MA.	DATA : 01/12/2025	BDI : 23,54%
DESCRIÇÃO:	Reforma da Câmara Municipal de Bom Lugar - MA.	FONTE	VERSÃO
		ORSE	2025/09
		SEDOP	2025/10 SEM DESONERAÇÃO
		SEINFRA	028 SEM DESONERAÇÃO
		SINAPI	2025/09 SEM DESONERAÇÃO
		PRÓPRIA	PRÓPRIA
		HORA	MES
		111,36%	69,82%
		118,23%	71,76%
		114,15%	71,31%
		112,73%	70,19%
		0,00%	0,00%

Encargos Complementares		FONTE	UNID	COEFICIENTE	PREÇO UNITÁRIO	TOTAL
00037370	ALIMENTACAO - HORISTA (COLETADO CAIXA - ENCARGOS COMPLEMENTARES)	SINAPI	H	1,00000000	R\$ 4,23	R\$ 4,23
00043484	EPI - FAMILIA ELETRICISTA - HORISTA (ENCARGOS COMPLEMENTARES - COLETADO CAIXA)	SINAPI	H	1,00000000	R\$ 1,26	R\$ 1,26
00037372	EXAMES - HORISTA (COLETADO CAIXA - ENCARGOS COMPLEMENTARES)	SINAPI	H	1,00000000	R\$ 1,43	R\$ 1,43
00043460	FERRAMENTAS - FAMILIA ELETRICISTA - HORISTA (ENCARGOS COMPLEMENTARES - COLETADO CAIXA)	SINAPI	H	1,00000000	R\$ 0,86	R\$ 0,86
00037373	SEGURO - HORISTA (COLETADO CAIXA - ENCARGOS COMPLEMENTARES)	SINAPI	H	1,00000000	R\$ 0,08	R\$ 0,08
00037371	TRANSPORTE - HORISTA (COLETADO CAIXA - ENCARGOS COMPLEMENTARES)	SINAPI	H	1,00000000	R\$ 0,60	R\$ 0,60
TOTAL Encargos Complementares:						R\$ 8,46

Mão de Obra		FONTE	UNID	COEFICIENTE	PREÇO UNITÁRIO	TOTAL
0000247	AJUDANTE DE ELETRICISTA (HORISTA)	SINAPI	H	1,00000000	R\$ 16,01	R\$ 16,01
TOTAL Mão de Obra:						R\$ 16,01

Serviço		FONTE	UNID	COEFICIENTE	PREÇO UNITÁRIO	TOTAL
95316	CURSO DE CAPACITAÇÃO PARA AUXILIAR DE ELETRICISTA (ENCARGOS COMPLEMENTARES) - HORISTA	SINAPI	H	1,00000000	R\$ 0,59	R\$ 0,59
TOTAL Serviço:						R\$ 0,59
VALOR:						25,06

280007 AUXILIAR DE ELETRICISTA COM ENCARGOS COMPLEMENTARES (h)

Encargos Complementares		FONTE	UNID	COEFICIENTE	PREÇO UNITÁRIO	TOTAL
EC373700	ALIMENTACAO - HORISTA (ENCARGOS COMPLEMENTARES)(COLETADO CAIXA) Material	SEDOP	h	1,00000000	R\$ 5,24	R\$ 5,24
EC434840	EPI - FAMILIA ELETRICISTA - HORISTA (ENCARGOS COMPLEMENTARES - COLETADO CAIXA) Material	SEDOP	h	1,00000000	R\$ 1,26	R\$ 1,26
EC373720	EXAMES - HORISTA (ENCARGOS COMPLEMENTARES) (COLETA CAIXA) Material	SEDOP	h	1,00000000	R\$ 1,43	R\$ 1,43
EC434600	FERRAMENTAS - FAMILIA ELETRICISTA - HORISTA (ENCARGOS COMPLEMENTARES - COLETADO CAIXA) Material	SEDOP	h	1,00000000	R\$ 0,86	R\$ 0,86
EC373730	SEGURO - HORISTA (ENCARGOS COMPLEMENTARES) (COLETA CAIXA) Material	SEDOP	h	1,00000000	R\$ 0,08	R\$ 0,08
EC373710	TRANSPORTE - HORISTA (ENCARGOS COMPLEMENTARES)(COLETADO CAIXA) Material	SEDOP	h	1,00000000	R\$ 1,00	R\$ 1,00
TOTAL Encargos Complementares:						R\$ 9,87

Mão de Obra		FONTE	UNID	COEFICIENTE	PREÇO UNITÁRIO	TOTAL
MO247000	AJUDANTE DE ELETRICISTA Mão de Obra	SEDOP	h	1,00000000	R\$ 16,03	R\$ 16,03
TOTAL Mão de Obra:						R\$ 16,03

Serviço		FONTE	UNID	COEFICIENTE	PREÇO UNITÁRIO	TOTAL
295316	CURSO DE CAPACITAÇÃO PARA AUXILIAR DE ELETRICISTA (ENCARGOS COMPLEMENTARES) - HORISTA	SEDOP	h	1,00000000	R\$ 0,62	R\$ 0,62
TOTAL Serviço:						R\$ 0,62
VALOR:						26,52

88256 AZULEJISTA OU LADRILHEIRO COM ENCARGOS COMPLEMENTARES (H)

Encargos Complementares		FONTE	UNID	COEFICIENTE	PREÇO UNITÁRIO	TOTAL
-------------------------	--	-------	------	-------------	----------------	-------

RELATÓRIO ANALÍTICO - COMPOSIÇÕES AUXILIARES



OBRA:	Reforma da Câmara Municipal de Bom Lugar - MA.	DATA:	01/12/2025	BDI:	23,54%
DESCRIÇÃO:	Reforma da Câmara Municipal de Bom Lugar - MA.	FONTE	VERSÃO	HORA	MES
		ORSE	2025/09	111,36%	69,82%
		SEDOF	2025/10 SEM DESONERAÇÃO	118,23%	71,76%
		SEINFRA	028 SEM DESONERAÇÃO	114,15%	71,31%
		SINAPI	2025/09 SEM DESONERAÇÃO	112,73%	70,19%
		PRÓPRIA	PRÓPRIA	0,00%	0,00%

00037370	ALIMENTACAO - HORISTA (COLETADO CAIXA - ENCARGOS COMPLEMENTARES)	SINAPI	H	1,00000000	R\$ 4,23	R\$ 4,23
00043489	EPI - FAMILIA PEDREIRO - HORISTA (ENCARGOS COMPLEMENTARES - COLETADO CAIXA)	SINAPI	H	1,00000000	R\$ 1,31	R\$ 1,31
00037372	EXAMES - HORISTA (COLETADO CAIXA - ENCARGOS COMPLEMENTARES)	SINAPI	H	1,00000000	R\$ 1,43	R\$ 1,43
00043465	FERRAMENTAS - FAMILIA PEDREIRO - HORISTA (ENCARGOS COMPLEMENTARES - COLETADO CAIXA)	SINAPI	H	1,00000000	R\$ 0,78	R\$ 0,78
00037373	SEGURO - HORISTA (COLETADO CAIXA - ENCARGOS COMPLEMENTARES)	SINAPI	H	1,00000000	R\$ 0,08	R\$ 0,08
00037371	TRANSPORTE - HORISTA (COLETADO CAIXA - ENCARGOS COMPLEMENTARES)	SINAPI	H	1,00000000	R\$ 0,60	R\$ 0,60
					TOTAL Encargos Complementares:	R\$ 8,43

Mão de Obra	FONTE	UNID	COEFICIENTE	PREÇO UNITÁRIO	TOTAL	
0004760	AZULEJISTA OU LADRILHEIRO (HORISTA)	SINAPI	H	R\$ 21,14	R\$ 21,14	
					TOTAL Mão de Obra:	R\$ 21,14

Serviço	FONTE	UNID	COEFICIENTE	PREÇO UNITÁRIO	TOTAL	
95324	CURSO DE CAPACITAÇÃO PARA AZULEJISTA OU LADRILHEIRO (ENCARGOS COMPLEMENTARES) - HORISTA	SINAPI	H	R\$ 0,31	R\$ 0,31	
					TOTAL Serviço:	R\$ 0,31
					VALOR:	29,88

86895 BANCADA DE GRANITO CINZA POLIDO, DE 0,50 X 0,60 M, PARA LAVATÓRIO - FORNECIMENTO E INSTALAÇÃO. AF_01/2020 (UN)

Material	FONTE	UNID	COEFICIENTE	PREÇO UNITÁRIO	TOTAL	
00007568	BUCHA DE NYLON SEM ABA S10, COM PARAFUSO DE 6,10 X 65 MM EM AÇO ZINCADO COM ROSCA SOBERBA, CABECA CHATA E FENDA PHILLIPS	SINAPI	UN	R\$ 0,61	R\$ 3,66	
00011795	GRANITO PARA BANCADA, POLIDO, TIPO ANDORINHA/ QUARTZ/ CASTELO/ CORUMBA OU OUTROS EQUIVALENTES DA REGIAO, E= *2,5* CM	SINAPI	M2	R\$ 679,24	R\$ 256,07	
00004823	MASSA PLASTICA PARA MARMORE/GRANITO	SINAPI	KG	R\$ 40,74	R\$ 15,66	
00037329	REJUNTE EPOXI, QUALQUER COR	SINAPI	KG	R\$ 127,38	R\$ 1,96	
0037590	SUORTE MAO-FRANCESA EM AÇO, ABAS IGUAIS 30 CM, CAPACIDADE MINIMA 60 KG, BRANCO	SINAPI	UN	R\$ 16,86	R\$ 33,72	
					TOTAL Material:	R\$ 311,07

Mão de Obra com Encargos Complementares	FONTE	UNID	COEFICIENTE	PREÇO UNITÁRIO	TOTAL	
88274	MARMORISTA/GRANITEIRO COM ENCARGOS COMPLEMENTARES	SINAPI	H	R\$ 29,88	R\$ 57,39	
88316	SERVENTE COM ENCARGOS COMPLEMENTARES	SINAPI	H	R\$ 23,84	R\$ 23,38	
					TOTAL Mão de Obra com Encargos Complementares:	R\$ 80,77
					VALOR:	391,84

88831 BETONEIRA CAPACIDADE NOMINAL DE 400 L, CAPACIDADE DE MISTURA 280 L, MOTOR ELÉTRICO TRIFÁSICO POTÊNCIA DE 2 CV, SEM CARREGADOR - CHI DIURNO. AF_05/2023 (CHI)

Serviço	FONTE	UNID	COEFICIENTE	PREÇO UNITÁRIO	TOTAL
88826	BETONEIRA CAPACIDADE NOMINAL DE 400 L, CAPACIDADE DE MISTURA 280 L, MOTOR ELÉTRICO TRIFÁSICO POTÊNCIA DE 2 CV, SEM CARREGADOR - DEPRECIÇÃO. AF_05/2023	SINAPI	H	R\$ 0,35	R\$ 0,35
88827	BETONEIRA CAPACIDADE NOMINAL DE 400 L, CAPACIDADE DE MISTURA 280 L, MOTOR ELÉTRICO TRIFÁSICO POTÊNCIA DE 2 CV, SEM CARREGADOR - JUROS. AF_05/2023	SINAPI	H	R\$ 0,08	R\$ 0,08

RELATÓRIO ANALÍTICO - COMPOSIÇÕES AUXILIARES

	OBRA:	Reforma da Câmara Municipal de Bom Lugar - MA.	DATA:	01/12/2025	BDI:	23,54%
	DESCRIÇÃO:	Reforma da Câmara Municipal de Bom Lugar - MA.	FONTE	VERSÃO	HORA	MES
			ORSE	2025/09	111,36%	69,82%
			SEDOF	2025/10 SEM DESONERAÇÃO	118,23%	71,76%
			SEINFRA	028 SEM DESONERAÇÃO	114,15%	71,31%
			SINAPI	2025/09 SEM DESONERAÇÃO	112,73%	70,19%
			PRÓPRIA	PRÓPRIA	0,00%	0,00%

TOTAL Serviço: R\$ 0,43

VALOR: 0,43

88826 BETONEIRA CAPACIDADE NOMINAL DE 400 L, CAPACIDADE DE MISTURA 280 L, MOTOR ELÉTRICO TRIFÁSICO POTÊNCIA DE 2 CV, SEM CARREGADOR - CHP DIURNO. AF_05/2023 (CHP)

Serviço	DESCRIÇÃO	FONTE	UNID	COEFICIENTE	PREÇO UNITÁRIO	TOTAL
88826	BETONEIRA CAPACIDADE NOMINAL DE 400 L, CAPACIDADE DE MISTURA 280 L, MOTOR ELÉTRICO TRIFÁSICO POTÊNCIA DE 2 CV, SEM CARREGADOR - DEPRECIAÇÃO. AF_05/2023	SINAPI	H	1,00000000	R\$ 0,35	R\$ 0,35
88827	BETONEIRA CAPACIDADE NOMINAL DE 400 L, CAPACIDADE DE MISTURA 280 L, MOTOR ELÉTRICO TRIFÁSICO POTÊNCIA DE 2 CV, SEM CARREGADOR - JUROS. AF_05/2023	SINAPI	H	1,00000000	R\$ 0,08	R\$ 0,08
88828	BETONEIRA CAPACIDADE NOMINAL DE 400 L, CAPACIDADE DE MISTURA 280 L, MOTOR ELÉTRICO TRIFÁSICO POTÊNCIA DE 2 CV, SEM CARREGADOR - MANUTENÇÃO. AF_05/2023	SINAPI	H	1,00000000	R\$ 0,39	R\$ 0,39
88829	BETONEIRA CAPACIDADE NOMINAL DE 400 L, CAPACIDADE DE MISTURA 280 L, MOTOR ELÉTRICO TRIFÁSICO POTÊNCIA DE 2 CV, SEM CARREGADOR - MATERIAIS NA OPERAÇÃO. AF_05/2023	SINAPI	H	1,00000000	R\$ 1,20	R\$ 1,20

TOTAL Serviço: R\$ 2,02

VALOR: 2,02

88826 BETONEIRA CAPACIDADE NOMINAL DE 400 L, CAPACIDADE DE MISTURA 280 L, MOTOR ELÉTRICO TRIFÁSICO POTÊNCIA DE 2 CV, SEM CARREGADOR - DEPRECIAÇÃO. AF_05/2023 (H)

Equipamento	DESCRIÇÃO	FONTE	UNID	COEFICIENTE	PREÇO UNITÁRIO	TOTAL
00010535	BETONEIRA, CAPACIDADE NOMINAL 400 L, CAPACIDADE DE MISTURA 280 L, MOTOR ELETTRICO TRIFASICO 220/380 V, POTENCIA 2 CV, SEM CARREGADOR	SINAPI	UN	0,00006400	R\$ 5.608,41	R\$ 0,35

TOTAL Equipamento: R\$ 0,35

VALOR: 0,35

88827 BETONEIRA CAPACIDADE NOMINAL DE 400 L, CAPACIDADE DE MISTURA 280 L, MOTOR ELÉTRICO TRIFÁSICO POTÊNCIA DE 2 CV, SEM CARREGADOR - JUROS. AF_05/2023 (H)

Equipamento	DESCRIÇÃO	FONTE	UNID	COEFICIENTE	PREÇO UNITÁRIO	TOTAL
00010535	BETONEIRA, CAPACIDADE NOMINAL 400 L, CAPACIDADE DE MISTURA 280 L, MOTOR ELETTRICO TRIFASICO 220/380 V, POTENCIA 2 CV, SEM CARREGADOR	SINAPI	UN	0,00001480	R\$ 5.608,41	R\$ 0,08

TOTAL Equipamento: R\$ 0,08

VALOR: 0,08

88828 BETONEIRA CAPACIDADE NOMINAL DE 400 L, CAPACIDADE DE MISTURA 280 L, MOTOR ELÉTRICO TRIFÁSICO POTÊNCIA DE 2 CV, SEM CARREGADOR - MANUTENÇÃO. AF_05/2023 (H)

Equipamento	DESCRIÇÃO	FONTE	UNID	COEFICIENTE	PREÇO UNITÁRIO	TOTAL
00010535	BETONEIRA, CAPACIDADE NOMINAL 400 L, CAPACIDADE DE MISTURA 280 L, MOTOR ELETTRICO TRIFASICO 220/380 V, POTENCIA 2 CV, SEM CARREGADOR	SINAPI	UN	0,00007000	R\$ 5.608,41	R\$ 0,39

TOTAL Equipamento: R\$ 0,39

VALOR: 0,39

88829 BETONEIRA CAPACIDADE NOMINAL DE 400 L, CAPACIDADE DE MISTURA 280 L, MOTOR ELÉTRICO TRIFÁSICO POTÊNCIA DE 2 CV, SEM CARREGADOR - MATERIAIS NA OPERAÇÃO. AF_05/2023 (H)

Equipamento	DESCRIÇÃO	FONTE	UNID	COEFICIENTE	PREÇO UNITÁRIO	TOTAL
00010535	BETONEIRA, CAPACIDADE NOMINAL 400 L, CAPACIDADE DE MISTURA 280 L, MOTOR ELETTRICO TRIFASICO 220/380 V, POTENCIA 2 CV, SEM CARREGADOR	SINAPI	UN	0,00007000	R\$ 5.608,41	R\$ 0,39

TOTAL Equipamento: R\$ 0,39

VALOR: 0,39

RELATÓRIO ANALÍTICO COMPOSIÇÕES AUXILIARES		DATA: 01/12/2025	BDI: 23,34%		
OBRA:	Reforma da Câmara Municipal de Bom Lugar - MA.	FONTE	VERSÃO	HORA	MES
DESCRIÇÃO:	Reforma da Câmara Municipal de Bom Lugar - MA.	ORSE	2025/09	111,36%	69,82%
		SEDOP	2025/10 SEM DESONERAÇÃO	118,23%	71,76%
		SEINFRA	028 SEM DESONERAÇÃO	114,15%	71,31%
		SINAPI	2025/09 SEM DESONERAÇÃO	112,73%	70,19%
		PRÓPRIA	PRÓPRIA	0,00%	0,00%

Especiais	FONTE	UNID	COEFICIENTE	PREÇO UNITÁRIO	TOTAL	
00002705	ENERGIA ELETRICA ATE 2000 KWH INDUSTRIAL, SEM DEMANDA	SINAPI	KWH	1,25000000	R\$ 0,96	R\$ 1,20
TOTAL Especiais:					R\$ 1,20	
VALOR:					1,20	

88262 CARPINTEIRO DE FORMAS COM ENCARGOS COMPLEMENTARES (H)

Encargos Complementares	FONTE	UNID	COEFICIENTE	PREÇO UNITÁRIO	TOTAL	
00037370	ALIMENTACAO - HORISTA (COLETADO CAIXA - ENCARGOS COMPLEMENTARES)	SINAPI	H	1,00000000	R\$ 4,23	R\$ 4,23
00043483	EPI - FAMILIA CARPINTEIRO DE FORMAS - HORISTA (ENCARGOS COMPLEMENTARES - COLETADO CAIXA)	SINAPI	H	1,00000000	R\$ 1,43	R\$ 1,43
00037372	EXAMES - HORISTA (COLETADO CAIXA - ENCARGOS COMPLEMENTARES)	SINAPI	H	1,00000000	R\$ 1,43	R\$ 1,43
00043459	FERRAMENTAS - FAMILIA CARPINTEIRO DE FORMAS - HORISTA (ENCARGOS COMPLEMENTARES - COLETADO CAIXA)	SINAPI	H	1,00000000	R\$ 0,44	R\$ 0,44
00037373	SEGURO - HORISTA (COLETADO CAIXA - ENCARGOS COMPLEMENTARES)	SINAPI	H	1,00000000	R\$ 0,08	R\$ 0,08
00037371	TRANSPORTE - HORISTA (COLETADO CAIXA - ENCARGOS COMPLEMENTARES)	SINAPI	H	1,00000000	R\$ 0,60	R\$ 0,60
TOTAL Encargos Complementares:					R\$ 8,21	

Mão de Obra	FONTE	UNID	COEFICIENTE	PREÇO UNITÁRIO	TOTAL	
00001213	CARPINTEIRO DE FORMAS PARA CONCRETO (HORISTA)	SINAPI	H	1,00000000	R\$ 21,14	R\$ 21,14
TOTAL Mão de Obra:					R\$ 21,14	

Serviço	FONTE	UNID	COEFICIENTE	PREÇO UNITÁRIO	TOTAL	
95330	CURSO DE CAPACITAÇÃO PARA CARPINTEIRO DE FÓRMAS (ENCARGOS COMPLEMENTARES) - HORISTA	SINAPI	H	1,00000000	R\$ 0,24	R\$ 0,24
TOTAL Serviço:					R\$ 0,24	
VALOR:					29,59	

91534 COMPACTADOR DE SOLOS DE PERCUSSÃO (SOQUETE) COM MOTOR A GASOLINA 4 TEMPOS, POTÊNCIA 4 CV - CHI DIURNO. AF_08/2015 (CHI)

Mão de Obra com Encargos Complementares	FONTE	UNID	COEFICIENTE	PREÇO UNITÁRIO	TOTAL	
88297	OPERADOR DE MÁQUINAS E EQUIPAMENTOS COM ENCARGOS COMPLEMENTARES	SINAPI	H	1,00000000	R\$ 30,38	R\$ 30,38
TOTAL Mão de Obra com Encargos Complementares:					R\$ 30,38	

Serviço	FONTE	UNID	COEFICIENTE	PREÇO UNITÁRIO	TOTAL	
91529	COMPACTADOR DE SOLOS DE PERCUSSÃO (SOQUETE) COM MOTOR A GASOLINA 4 TEMPOS, POTÊNCIA 4 CV - DEPRECIÇÃO. AF_08/2015	SINAPI	H	1,00000000	R\$ 0,92	R\$ 0,92
91530	COMPACTADOR DE SOLOS DE PERCUSSÃO (SOQUETE) COM MOTOR A GASOLINA 4 TEMPOS, POTÊNCIA 4 CV - JUROS. AF_08/2015	SINAPI	H	1,00000000	R\$ 0,24	R\$ 0,24
TOTAL Serviço:					R\$ 1,16	
VALOR:					31,54	

91533 COMPACTADOR DE SOLOS DE PERCUSSÃO (SOQUETE) COM MOTOR A GASOLINA 4 TEMPOS, POTÊNCIA 4 CV - CHP DIURNO. AF_08/2015 (CHP)

Mão de Obra com Encargos Complementares	FONTE	UNID	COEFICIENTE	PREÇO UNITÁRIO	TOTAL

RELATÓRIO ANALÍTICO - COMPOSIÇÕES AUXILIARES



OBRA:	Reforma da Câmara Municipal de Bom Lugar - MA.	DATA:	01/12/2025	BDI:	23,54%
DESCRIÇÃO:	Reforma da Câmara Municipal de Bom Lugar - MA.	FONTE	VERSÃO	HORA	MES
		ORSE	2025/09	111,36%	69,82%
		SEDOP	2025/10 SEM DESONERAÇÃO	118,23%	71,76%
		SEINFRA	028 SEM DESONERAÇÃO	114,15%	71,31%
		SINAPI	2025/09 SEM DESONERAÇÃO	112,73%	70,19%
		PRÓPRIA	PRÓPRIA	0,00%	0,00%

88297	OPERADOR DE MÁQUINAS E EQUIPAMENTOS COM ENCARGOS COMPLEMENTARES	SINAPI	H	1,00000000	R\$ 30,38	R\$ 30,38
					TOTAL Mão de Obra com Encargos Complementares:	R\$ 30,38

Serviço	DESCRIÇÃO	FONTE	UNID	COEFICIENTE	PREÇO UNITÁRIO	TOTAL
91529	COMPACTADOR DE SOLOS DE PERCUSSÃO (SOQUETE) COM MOTOR A GASOLINA 4 TEMPOS, POTÊNCIA 4 CV - DEPRECIÇÃO. AF_08/2015	SINAPI	H	1,00000000	R\$ 0,92	R\$ 0,92
91530	COMPACTADOR DE SOLOS DE PERCUSSÃO (SOQUETE) COM MOTOR A GASOLINA 4 TEMPOS, POTÊNCIA 4 CV - JUROS. AF_08/2015	SINAPI	H	1,00000000	R\$ 0,24	R\$ 0,24
91531	COMPACTADOR DE SOLOS DE PERCUSSÃO (SOQUETE) COM MOTOR A GASOLINA 4 TEMPOS, POTÊNCIA 4 CV - MANUTENÇÃO. AF_08/2015	SINAPI	H	1,00000000	R\$ 1,15	R\$ 1,15
91532	COMPACTADOR DE SOLOS DE PERCUSSÃO (SOQUETE) COM MOTOR A GASOLINA 4 TEMPOS, POTÊNCIA 4 CV - MATERIAIS NA OPERAÇÃO. AF_08/2015	SINAPI	H	1,00000000	R\$ 6,06	R\$ 6,06
					TOTAL Serviço:	R\$ 8,37
					VALOR:	38,75

91529 COMPACTADOR DE SOLOS DE PERCUSSÃO (SOQUETE) COM MOTOR A GASOLINA 4 TEMPOS, POTÊNCIA 4 CV - DEPRECIÇÃO. AF_08/2015 (H)

Equipamento	DESCRIÇÃO	FONTE	UNID	COEFICIENTE	PREÇO UNITÁRIO	TOTAL
00013458	COMPACTADOR DE SOLOS DE PERCURSAO (SOQUETE) COM MOTOR A GASOLINA 4 TEMPOS DE 4 HP (4 CV)	SINAPI	UN	0,00005330	R\$ 17.335,43	R\$ 0,92
					TOTAL Equipamento:	R\$ 0,92
					VALOR:	0,92

91530 COMPACTADOR DE SOLOS DE PERCUSSÃO (SOQUETE) COM MOTOR A GASOLINA 4 TEMPOS, POTÊNCIA 4 CV - JUROS. AF_08/2015 (H)

Equipamento	DESCRIÇÃO	FONTE	UNID	COEFICIENTE	PREÇO UNITÁRIO	TOTAL
00013458	COMPACTADOR DE SOLOS DE PERCURSAO (SOQUETE) COM MOTOR A GASOLINA 4 TEMPOS DE 4 HP (4 CV)	SINAPI	UN	0,00001430	R\$ 17.335,43	R\$ 0,24
					TOTAL Equipamento:	R\$ 0,24
					VALOR:	0,24

91531 COMPACTADOR DE SOLOS DE PERCUSSÃO (SOQUETE) COM MOTOR A GASOLINA 4 TEMPOS, POTÊNCIA 4 CV - MANUTENÇÃO. AF_08/2015 (H)

Equipamento	DESCRIÇÃO	FONTE	UNID	COEFICIENTE	PREÇO UNITÁRIO	TOTAL
00013458	COMPACTADOR DE SOLOS DE PERCURSAO (SOQUETE) COM MOTOR A GASOLINA 4 TEMPOS DE 4 HP (4 CV)	SINAPI	UN	0,00006670	R\$ 17.335,43	R\$ 1,15
					TOTAL Equipamento:	R\$ 1,15
					VALOR:	1,15

91532 COMPACTADOR DE SOLOS DE PERCUSSÃO (SOQUETE) COM MOTOR A GASOLINA 4 TEMPOS, POTÊNCIA 4 CV - MATERIAIS NA OPERAÇÃO. AF_08/2015 (H)

Material	DESCRIÇÃO	FONTE	UNID	COEFICIENTE	PREÇO UNITÁRIO	TOTAL
00004222	GASOLINA COMUM	SINAPI	L	1,03000000	R\$ 5,89	R\$ 6,06
					TOTAL Material:	R\$ 6,06
					VALOR:	6,06

RELATÓRIO ANALÍTICO - COMPOSIÇÕES AUXILIARES

	OBRA:	Reforma da Câmara Municipal de Bom Lugar - MA.	DATA : 01/12/2025	BDI : 23,54%																						
	DESCRIÇÃO:	Reforma da Câmara Municipal de Bom Lugar - MA.	<table border="1" style="width: 100%; border-collapse: collapse;"> <thead> <tr> <th>FORTE</th> <th>VERSÃO</th> <th>HORA</th> <th>MES</th> </tr> </thead> <tbody> <tr> <td>ORSE</td> <td>2025/09</td> <td>111,36%</td> <td>69,82%</td> </tr> <tr> <td>SEDOP</td> <td>2025/10 SEM DESONERAÇÃO</td> <td>118,23%</td> <td>71,76%</td> </tr> <tr> <td>SEINFRA</td> <td>028 SEM DESONERAÇÃO</td> <td>114,15%</td> <td>71,31%</td> </tr> <tr> <td>SINAPI</td> <td>2025/09 SEM DESONERAÇÃO</td> <td>112,73%</td> <td>70,19%</td> </tr> <tr> <td>PRÓPRIA</td> <td>PRÓPRIA</td> <td>0,00%</td> <td>0,00%</td> </tr> </tbody> </table>	FORTE	VERSÃO	HORA	MES	ORSE	2025/09	111,36%	69,82%	SEDOP	2025/10 SEM DESONERAÇÃO	118,23%	71,76%	SEINFRA	028 SEM DESONERAÇÃO	114,15%	71,31%	SINAPI	2025/09 SEM DESONERAÇÃO	112,73%	70,19%	PRÓPRIA	PRÓPRIA	0,00%
FORTE	VERSÃO	HORA	MES																							
ORSE	2025/09	111,36%	69,82%																							
SEDOP	2025/10 SEM DESONERAÇÃO	118,23%	71,76%																							
SEINFRA	028 SEM DESONERAÇÃO	114,15%	71,31%																							
SINAPI	2025/09 SEM DESONERAÇÃO	112,73%	70,19%																							
PRÓPRIA	PRÓPRIA	0,00%	0,00%																							

94964 CONCRETO FCK = 20MPA, TRAÇO 1:2,7:3 (EM MASSA SECA DE CIMENTO/ AREIA MÉDIA/ BRITA 1) - PREPARO MECÂNICO COM BETONEIRA 400 L. AF_05/2021 (M3)

Equipamento Custo Horário		FORTE	UNID	COEFICIENTE	PREÇO UNITÁRIO	TOTAL
88831	BETONEIRA CAPACIDADE NOMINAL DE 400 L, CAPACIDADE DE MISTURA 280 L, MOTOR ELÉTRICO TRIFÁSICO POTÊNCIA DE 2 CV, SEM CARREGADOR - CHI DIURNO. AF_05/2023	SINAPI	CHI	0,77870000	R\$ 0,43	R\$ 0,33
88830	BETONEIRA CAPACIDADE NOMINAL DE 400 L, CAPACIDADE DE MISTURA 280 L, MOTOR ELÉTRICO TRIFÁSICO POTÊNCIA DE 2 CV, SEM CARREGADOR - CHP DIURNO. AF_05/2023	SINAPI	CHP	0,82590000	R\$ 2,02	R\$ 1,66
TOTAL Equipamento Custo Horário:						R\$ 1,99

Material		FORTE	UNID	COEFICIENTE	PREÇO UNITÁRIO	TOTAL
0000370	AREIA MEDIA - POSTO JAZIDA/FORNECEDOR (RETIRADO NA JAZIDA, SEM TRANSPORTE)	SINAPI	M3	0,75580000	R\$ 150,00	R\$ 113,37
00001379	CIMENTO PORTLAND COMPOSTO CP II-32	SINAPI	KG	322,97770000	R\$ 0,90	R\$ 290,67
00004721	PEDRA BRITADA N. 1 (9,5 A 19 MM) POSTO PEDREIRA/FORNECEDOR, SEM FRETE	SINAPI	M3	0,58720000	R\$ 116,09	R\$ 68,16
TOTAL Material:						R\$ 472,20

Mão de Obra com Encargos Complementares		FORTE	UNID	COEFICIENTE	PREÇO UNITÁRIO	TOTAL
88377	OPERADOR DE BETONEIRA ESTACIONÁRIA/MISTURADOR COM ENCARGOS COMPLEMENTARES	SINAPI	H	1,60460000	R\$ 24,15	R\$ 38,75
88316	SERVENTE COM ENCARGOS COMPLEMENTARES	SINAPI	H	2,53330000	R\$ 23,84	R\$ 60,39
TOTAL Mão de Obra com Encargos Complementares:						R\$ 99,14
VALOR:						573,33

94965 CONCRETO FCK = 25MPA, TRAÇO 1:2,3:2,7 (EM MASSA SECA DE CIMENTO/ AREIA MÉDIA/ BRITA 1) - PREPARO MECÂNICO COM BETONEIRA 400 L. AF_05/2021 (M3)

Equipamento Custo Horário		FORTE	UNID	COEFICIENTE	PREÇO UNITÁRIO	TOTAL
88831	BETONEIRA CAPACIDADE NOMINAL DE 400 L, CAPACIDADE DE MISTURA 280 L, MOTOR ELÉTRICO TRIFÁSICO POTÊNCIA DE 2 CV, SEM CARREGADOR - CHI DIURNO. AF_05/2023	SINAPI	CHI	0,71030000	R\$ 0,43	R\$ 0,30
88830	BETONEIRA CAPACIDADE NOMINAL DE 400 L, CAPACIDADE DE MISTURA 280 L, MOTOR ELÉTRICO TRIFÁSICO POTÊNCIA DE 2 CV, SEM CARREGADOR - CHP DIURNO. AF_05/2023	SINAPI	CHP	0,75340000	R\$ 2,02	R\$ 1,52
TOTAL Equipamento Custo Horário:						R\$ 1,82

Material		FORTE	UNID	COEFICIENTE	PREÇO UNITÁRIO	TOTAL
0000370	AREIA MEDIA - POSTO JAZIDA/FORNECEDOR (RETIRADO NA JAZIDA, SEM TRANSPORTE)	SINAPI	M3	0,72290000	R\$ 150,00	R\$ 108,43
00001379	CIMENTO PORTLAND COMPOSTO CP II-32	SINAPI	KG	362,65790000	R\$ 0,90	R\$ 326,39
00004721	PEDRA BRITADA N. 1 (9,5 A 19 MM) POSTO PEDREIRA/FORNECEDOR, SEM FRETE	SINAPI	M3	0,59340000	R\$ 116,09	R\$ 68,88
TOTAL Material:						R\$ 503,70

Mão de Obra com Encargos Complementares		FORTE	UNID	COEFICIENTE	PREÇO UNITÁRIO	TOTAL
88377	OPERADOR DE BETONEIRA ESTACIONÁRIA/MISTURADOR COM ENCARGOS COMPLEMENTARES	SINAPI	H	1,46370000	R\$ 24,15	R\$ 35,34
88316	SERVENTE COM ENCARGOS COMPLEMENTARES	SINAPI	H	2,31170000	R\$ 23,84	R\$ 55,11
TOTAL Mão de Obra com Encargos Complementares:						R\$ 90,45
VALOR:						595,97



RELATÓRIO ANALÍTICO - COMPOSIÇÕES AUXILIARES

OBRA:	Reforma da Câmara Municipal de Bom Lugar - MA.	DATA:	01/12/2025
DESCRIÇÃO:	Reforma da Câmara Municipal de Bom Lugar - MA.	FONTE	VERSÃO
		ORSE	2025/09
		SEDOP	2025/10 SEM DESONERAÇÃO
		SEINFRA	028 SEM DESONERAÇÃO
		SINAPI	2025/09 SEM DESONERAÇÃO
		PRÓPRIA	PRÓPRIA
		HORA	MES
			111,36% 69,82%
			118,23% 71,76%
			114,15% 71,31%
			112,73% 70,19%
			0,00% 0,00%

104749 CONECTOR GRAMPO METÁLICO TIPO OLHAL, PARA SPDA, PARA HASTE DE ATERRAMENTO DE 3/4" E CABOS DE 10 A 50 MM2 - FORNECIMENTO E INSTALAÇÃO. AF_08/2023 (UN)

Material	FONTE	UNID	COEFICIENTE	PREÇO UNITÁRIO	TOTAL
00000416 GRAMPO METALICO TIPO OLHAL PARA HASTE DE ATERRAMENTO DE 3/4", CONDUTOR DE *10* A 50 MM2	SINAPI	UN	1,00000000	R\$ 10,75	R\$ 10,75
TOTAL Material:					R\$ 10,75

Mão de Obra com Encargos Complementares	FONTE	UNID	COEFICIENTE	PREÇO UNITÁRIO	TOTAL
88247 AUXILIAR DE ELETRICISTA COM ENCARGOS COMPLEMENTARES	SINAPI	H	0,18630000	R\$ 25,06	R\$ 4,66
88264 ELETRICISTA COM ENCARGOS COMPLEMENTARES	SINAPI	H	0,18630000	R\$ 30,38	R\$ 5,65
TOTAL Mão de Obra com Encargos Complementares:					R\$ 10,31

VALOR: 21,06

96977 CORDOALHA DE COBRE NU 50 MM², ENTERRADA - FORNECIMENTO E INSTALAÇÃO. AF_08/2023 (M)

Material	FONTE	UNID	COEFICIENTE	PREÇO UNITÁRIO	TOTAL
00000867 CABO DE COBRE NU 50 MM2 MEIO-DURO	SINAPI	M	1,05000000	R\$ 63,95	R\$ 67,14
TOTAL Material:					R\$ 67,14

Mão de Obra com Encargos Complementares	FONTE	UNID	COEFICIENTE	PREÇO UNITÁRIO	TOTAL
88247 AUXILIAR DE ELETRICISTA COM ENCARGOS COMPLEMENTARES	SINAPI	H	0,03310000	R\$ 25,06	R\$ 0,82
88264 ELETRICISTA COM ENCARGOS COMPLEMENTARES	SINAPI	H	0,03310000	R\$ 30,38	R\$ 1,00
TOTAL Mão de Obra com Encargos Complementares:					R\$ 1,82

VALOR: 68,96

86901 CUBA DE EMBUTIR OVAL EM LOUÇA BRANCA, 35 X 50CM OU EQUIVALENTE - FORNECIMENTO E INSTALAÇÃO. AF_01/2020 (UN)

Material	FONTE	UNID	COEFICIENTE	PREÇO UNITÁRIO	TOTAL
020269 LAVATORIO / CUBA DE EMBUTIR, OVAL, DE LOUCA BRANCA, SEM LADRAO, DIMENSOES *50 X 35* CM (L X C)	SINAPI	UN	1,00000000	R\$ 98,79	R\$ 98,79
00004823 MASSA PLASTICA PARA MARMORE/GRANITO	SINAPI	KG	0,52710000	R\$ 40,74	R\$ 21,47
TOTAL Material:					R\$ 120,26

Mão de Obra com Encargos Complementares	FONTE	UNID	COEFICIENTE	PREÇO UNITÁRIO	TOTAL
88274 MARMORISTA/GRANITEIRO COM ENCARGOS COMPLEMENTARES	SINAPI	H	0,84580000	R\$ 29,88	R\$ 25,27
88316 SERVENTE COM ENCARGOS COMPLEMENTARES	SINAPI	H	0,26650000	R\$ 23,84	R\$ 6,35
TOTAL Mão de Obra com Encargos Complementares:					R\$ 31,62

VALOR: 151,88

86937 CUBA DE EMBUTIR OVAL EM LOUÇA BRANCA, 35 X 50CM OU EQUIVALENTE, INCLUSO VÁLVULA EM METAL CROMADO E SIFÃO FLEXÍVEL EM PVC - FORNECIMENTO E INSTALAÇÃO. AF_01/2020 (UN)

Serviço	FONTE	UNID	COEFICIENTE	PREÇO UNITÁRIO	TOTAL
86901 CUBA DE EMBUTIR OVAL EM LOUÇA BRANCA, 35 X 50CM OU EQUIVALENTE - FORNECIMENTO E INSTALAÇÃO. AF_01/2020	SINAPI	UN	1,00000000	R\$ 151,88	R\$ 151,88
86883 SIFÃO DO TIPO FLEXÍVEL EM PVC 1 X 1.1/2 - FORNECIMENTO E INSTALAÇÃO. AF_01/2020	SINAPI	UN	1,00000000	R\$ 13,35	R\$ 13,35

RELATÓRIO ANALÍTICO - COMPOSIÇÕES AUXILIARES

	OBRA:	Reforma da Câmara Municipal de Bom Lugar - MA.	DATA:	01/12/2025	BDI:	23,54%
	DESCRIÇÃO:	Reforma da Câmara Municipal de Bom Lugar - MA.	FONTE	VERSÃO	HORA	MES
			ORSE	2025/09	111,36%	69,82%
			SEDOP	2025/10 SEM DESONERAÇÃO	118,23%	71,76%
			SEINFRA	028 SEM DESONERAÇÃO	114,15%	71,31%
			SINAPI	2025/09 SEM DESONERAÇÃO	112,73%	70,19%
			PRÓPRIA	PRÓPRIA	0,00%	0,00%

86877	VÁLVULA EM METAL CROMADO 1.1/2" X 1.1/2" PARA TANQUE OU LAVATÓRIO, COM OU SEM LADRÃO - FORNECIMENTO E INSTALAÇÃO. AF_01/2020	SINAPI	UN	1,00000000	R\$ 85,09	R\$ 85,09
					TOTAL Serviço:	R\$ 250,32
					VALOR:	250,32

95309 CURSO DE CAPACITAÇÃO PARA AJUDANTE DE CARPINTEIRO (ENCARGOS COMPLEMENTARES) - HORISTA (H)

Mão de Obra	FONTE	UNID	COEFICIENTE	PREÇO UNITÁRIO	TOTAL	
00006117	CARPINTEIRO AUXILIAR (HORISTA)	SINAPI	H	0,01476000	R\$ 16,01	
					TOTAL Mão de Obra:	R\$ 0,23
					VALOR:	0,23

295310 CURSO DE CAPACITAÇÃO PARA AJUDANTE DE ESTRUTURA METÁLICA (ENCARGOS COMPLEMENTARES) - HORISTA (h)

Mão de Obra	FONTE	UNID	COEFICIENTE	PREÇO UNITÁRIO	TOTAL	
MO444990	AJUDANTE DE MONTADOR Mão de Obra	SEDOP	h	0,01210000	R\$ 16,03	
					TOTAL Mão de Obra:	R\$ 0,19
					VALOR:	0,19

95316 CURSO DE CAPACITAÇÃO PARA AUXILIAR DE ELETRICISTA (ENCARGOS COMPLEMENTARES) - HORISTA (H)

Mão de Obra	FONTE	UNID	COEFICIENTE	PREÇO UNITÁRIO	TOTAL	
00000247	AJUDANTE DE ELETRICISTA (HORISTA)	SINAPI	H	0,03732000	R\$ 16,01	
					TOTAL Mão de Obra:	R\$ 0,59
					VALOR:	0,59

295316 CURSO DE CAPACITAÇÃO PARA AUXILIAR DE ELETRICISTA (ENCARGOS COMPLEMENTARES) - HORISTA (h)

Mão de Obra	FONTE	UNID	COEFICIENTE	PREÇO UNITÁRIO	TOTAL	
MO247000	AJUDANTE DE ELETRICISTA Mão de Obra	SEDOP	h	0,03920000	R\$ 16,03	
					TOTAL Mão de Obra:	R\$ 0,62
					VALOR:	0,62

95324 CURSO DE CAPACITAÇÃO PARA AZULEJISTA OU LADRILHEIRO (ENCARGOS COMPLEMENTARES) - HORISTA (H)

Mão de Obra	FONTE	UNID	COEFICIENTE	PREÇO UNITÁRIO	TOTAL	
00004760	AZULEJISTA OU LADRILHEIRO (HORISTA)	SINAPI	H	0,01476000	R\$ 21,14	
					TOTAL Mão de Obra:	R\$ 0,31
					VALOR:	0,31

95330 CURSO DE CAPACITAÇÃO PARA CARPINTEIRO DE FÔRMAS (ENCARGOS COMPLEMENTARES) - HORISTA (H)

Mão de Obra	FONTE	UNID	COEFICIENTE	PREÇO UNITÁRIO	TOTAL	
00001213	CARPINTEIRO DE FORMAS PARA CONCRETO (HORISTA)	SINAPI	H	0,01154000	R\$ 21,14	
					TOTAL Mão de Obra:	R\$ 0,24

RELATÓRIO ANALÍTICO - COMPOSIÇÕES AUXILIARES

	OBRA:	Reforma da Câmara Municipal de Bom Lugar - MA.	DATA:	01/12/2025	BDI:	29,54%
	DESCRIÇÃO:	Reforma da Câmara Municipal de Bom Lugar - MA.	FONTE	VERSÃO	HORA	MES
			ORSE	2025/09	111,36%	69,82%
			SFDCP	2025/10 SEM DESONERAÇÃO	118,23%	71,76%
			SLINFRA	028 SEM DESONERAÇÃO	114,15%	71,31%
			SINAPI	2025/09 SEM DESONERAÇÃO	112,73%	70,19%
			PRÓPRIA	PRÓPRIA	0,00%	0,00%

VALOR: 0,24

95332 CURSO DE CAPACITAÇÃO PARA ELETRICISTA (ENCARGOS COMPLEMENTARES) - HORISTA (H)

Mão de Obra	FONTE	UNID	COEFICIENTE	PREÇO UNITÁRIO	TOTAL
00002436	ELETRICISTA (HORISTA)	SINAPI	H	0,03732000	R\$ 21,14
					R\$ 0,78
TOTAL Mão de Obra:					R\$ 0,78

VALOR: 0,78

295332 CURSO DE CAPACITAÇÃO PARA ELETRICISTA (ENCARGOS COMPLEMENTARES) - HORISTA (h)

Mão de Obra	FONTE	UNID	COEFICIENTE	PREÇO UNITÁRIO	TOTAL
0243600	ELETRICISTA Mão de Obra	SEDOP	h	0,03920000	R\$ 21,80
					R\$ 0,85
TOTAL Mão de Obra:					R\$ 0,85

VALOR: 0,85

95335 CURSO DE CAPACITAÇÃO PARA ENCANADOR OU BOMBEIRO HIDRÁULICO (ENCARGOS COMPLEMENTARES) - HORISTA (H)

Mão de Obra	FONTE	UNID	COEFICIENTE	PREÇO UNITÁRIO	TOTAL
00002696	ENCANADOR OU BOMBEIRO HIDRAULICO (HORISTA)	SINAPI	H	0,01798000	R\$ 21,14
					R\$ 0,38
TOTAL Mão de Obra:					R\$ 0,38

VALOR: 0,38

95415 CURSO DE CAPACITAÇÃO PARA ENGENHEIRO CIVIL DE OBRA JÚNIOR (ENCARGOS COMPLEMENTARES) - MENSALISTA (MES)

Mão de Obra	FONTE	UNID	COEFICIENTE	PREÇO UNITÁRIO	TOTAL
00040811	ENGENHEIRO CIVIL DE OBRA JUNIOR (MENSALISTA)	SINAPI	MES	0,01112000	R\$ 21.959,61
					R\$ 244,19
TOTAL Mão de Obra:					R\$ 244,19

VALOR: 244,19

95403 CURSO DE CAPACITAÇÃO PARA ENGENHEIRO CIVIL DE OBRA PLENO (ENCARGOS COMPLEMENTARES) - HORISTA (H)

Mão de Obra	FONTE	UNID	COEFICIENTE	PREÇO UNITÁRIO	TOTAL
00002707	ENGENHEIRO CIVIL DE OBRA PLENO (HORISTA)	SINAPI	H	0,01476000	R\$ 125,00
					R\$ 1,84
TOTAL Mão de Obra:					R\$ 1,84

VALOR: 1,84

95341 CURSO DE CAPACITAÇÃO PARA MARMORISTA/GRANITEIRO (ENCARGOS COMPLEMENTARES) - HORISTA (H)

Mão de Obra	FONTE	UNID	COEFICIENTE	PREÇO UNITÁRIO	TOTAL
00004755	MARMORISTA / GRANITEIRO (HORISTA)	SINAPI	H	0,01476000	R\$ 21,14
					R\$ 0,31
TOTAL Mão de Obra:					R\$ 0,31

VALOR: 0,31

95344 CURSO DE CAPACITAÇÃO PARA MONTADOR DE ESTRUTURA METÁLICA (ENCARGOS COMPLEMENTARES) - HORISTA (H)

Mão de Obra	FONTE	UNID	COEFICIENTE	PREÇO UNITÁRIO	TOTAL
00004755	MONTADOR DE ESTRUTURA METÁLICA (HORISTA)	SINAPI	H	0,01476000	R\$ 21,14
					R\$ 0,31
TOTAL Mão de Obra:					R\$ 0,31

VALOR: 0,31

RELATÓRIO ANALÍTICO - COMPOSIÇÕES AUXILIARES

	OBRA:	Reforma da Câmara Municipal de Bom Lugar - MA.	DATA:	01/12/2025	BDI:	23,54%
	DESCRIÇÃO:	Reforma da Câmara Municipal de Bom Lugar - MA.	FONTE	VERSÃO	HORA	MES
			ORSE	2025/09	111,36%	69,82%
			SEDOP	2025/10 SEM DESONERAÇÃO	118,23%	71,76%
			SEINFRA	028 SEM DESONERAÇÃO	114,15%	71,31%
			SINAPI	2025/09 SEM DESONERAÇÃO	112,73%	70,19%
			PRÓPRIA	PRÓPRIA	0,00%	0,00%

Mão de Obra	FONTE	UNID	COEFICIENTE	PREÇO UNITÁRIO	TOTAL
00044497	MONTADOR DE ESTRUTURAS METALICAS HORISTA	SINAPI	H	0,01154000	R\$ 17,18
TOTAL Mão de Obra:					R\$ 0,19
VALOR:					0,19

295344 CURSO DE CAPACITAÇÃO PARA MONTADOR DE ESTRUTURA METÁLICA (ENCARGOS COMPLEMENTARES) - HORISTA (h)

Mão de Obra	FONTE	UNID	COEFICIENTE	PREÇO UNITÁRIO	TOTAL
MO444970	MONTADOR Mão de Obra	SEDOP	h	0,01210000	R\$ 21,80
TOTAL Mão de Obra:					R\$ 0,26
VALOR:					0,26

95389 CURSO DE CAPACITAÇÃO PARA OPERADOR DE BETONEIRA ESTACIONÁRIA/MISTURADOR (ENCARGOS COMPLEMENTARES) - HORISTA (H)

Mão de Obra	FONTE	UNID	COEFICIENTE	PREÇO UNITÁRIO	TOTAL
00037666	OPERADOR DE BETONEIRA ESTACIONARIA / MISTURADOR (HORISTA)	SINAPI	H	0,00831000	R\$ 16,78
TOTAL Mão de Obra:					R\$ 0,13
VALOR:					0,13

95358 CURSO DE CAPACITAÇÃO PARA OPERADOR DE GUINCHO (ENCARGOS COMPLEMENTARES) - HORISTA (H)

Mão de Obra	FONTE	UNID	COEFICIENTE	PREÇO UNITÁRIO	TOTAL
00004253	OPERADOR DE GUINCHO OU GUINCHEIRO (HORISTA)	SINAPI	H	0,01637000	R\$ 16,78
TOTAL Mão de Obra:					R\$ 0,27
VALOR:					0,27

960 CURSO DE CAPACITAÇÃO PARA OPERADOR DE MÁQUINAS E EQUIPAMENTOS (ENCARGOS COMPLEMENTARES) - HORISTA (H)

Mão de Obra	FONTE	UNID	COEFICIENTE	PREÇO UNITÁRIO	TOTAL
00004230	OPERADOR DE MAQUINAS E TRATORES DIVERSOS - TERRAPLANAGEM (HORISTA)	SINAPI	H	0,01154000	R\$ 22,88
TOTAL Mão de Obra:					R\$ 0,26
VALOR:					0,26

95371 CURSO DE CAPACITAÇÃO PARA PEDREIRO (ENCARGOS COMPLEMENTARES) - HORISTA (H)

Mão de Obra	FONTE	UNID	COEFICIENTE	PREÇO UNITÁRIO	TOTAL
00004750	PEDREIRO (HORISTA)	SINAPI	H	0,02120000	R\$ 21,14
TOTAL Mão de Obra:					R\$ 0,44
VALOR:					0,44

95372 CURSO DE CAPACITAÇÃO PARA PINTOR (ENCARGOS COMPLEMENTARES) - HORISTA (H)

Mão de Obra	FONTE	UNID	COEFICIENTE	PREÇO UNITÁRIO	TOTAL
00004783	PINTOR (HORISTA)	SINAPI	H	0,01476000	R\$ 22,40
TOTAL Mão de Obra:					R\$ 0,33

RELATÓRIO ANALÍTICO - COMPOSIÇÕES AUXILIARES

	OBRA:	Reforma da Câmara Municipal de Bom Lugar - MA.	DATA :	01/12/2025	BDI :	23,54%
	DESCRIÇÃO:	Reforma da Câmara Municipal de Bom Lugar - MA.	FONTE	VERSÃO	HORA	MES
			CRSE	2025/09	111,36%	69,82%
			SENOP	2025/10 SEM DESONERAÇÃO	118,23%	71,76%
			SEINFRA	026 SEM DESONERAÇÃO	114,15%	71,31%
			SINAPI	2025/09 SEM DESONERAÇÃO	112,73%	70,19%
			PRÓPRIA	PRÓPRIA	0,00%	0,00%

TOTAL Mão de Obra: R\$ 0,33

VALOR: 0,33

95378 CURSO DE CAPACITAÇÃO PARA SERVENTE (ENCARGOS COMPLEMENTARES) - HORISTA (H)

Mão de Obra	FONTE	UNID	COEFICIENTE	PREÇO UNITÁRIO	TOTAL
00006111 SERVENTE DE OBRAS (HORISTA)	SINAPI	H	0,02120000	R\$ 15,18	R\$ 0,32
TOTAL Mão de Obra:					R\$ 0,32
VALOR:					0,32

95385 CURSO DE CAPACITAÇÃO PARA TELHADISTA (ENCARGOS COMPLEMENTARES) - HORISTA (H)

Mão de Obra	FONTE	UNID	COEFICIENTE	PREÇO UNITÁRIO	TOTAL
00012869 TELHADOR / TELHADISTA (HORISTA)	SINAPI	H	0,01154000	R\$ 20,89	R\$ 0,24
TOTAL Mão de Obra:					R\$ 0,24
VALOR:					0,24

95387 CURSO DE CAPACITAÇÃO PARA VIDRACEIRO (ENCARGOS COMPLEMENTARES) - HORISTA (H)

Mão de Obra	FONTE	UNID	COEFICIENTE	PREÇO UNITÁRIO	TOTAL
00010489 VIDRACEIRO (HORISTA)	SINAPI	H	0,01476000	R\$ 16,08	R\$ 0,23
TOTAL Mão de Obra:					R\$ 0,23
VALOR:					0,23

91919 CURVA 180 GRAUS PARA ELETRODUTO, PVC, ROSCÁVEL, DN 32 MM (1"), PARA CIRCUITOS TERMINAIS, INSTALADA EM PAREDE - FORNECIMENTO E INSTALAÇÃO. AF_03/2023 (UN)

Material	FONTE	UNID	COEFICIENTE	PREÇO UNITÁRIO	TOTAL
00039276 CURVA 180 GRAUS, DE PVC RIGIDO ROSCAVEL, DE 1", PARA ELETRODUTO	SINAPI	UN	1,00000000	R\$ 6,81	R\$ 6,81
TOTAL Material:					R\$ 6,81

Mão de Obra com Encargos Complementares	FONTE	UNID	COEFICIENTE	PREÇO UNITÁRIO	TOTAL
88247 AUXILIAR DE ELETRICISTA COM ENCARGOS COMPLEMENTARES	SINAPI	H	0,32800000	R\$ 25,06	R\$ 8,21
88264 ELETRICISTA COM ENCARGOS COMPLEMENTARES	SINAPI	H	0,32800000	R\$ 30,38	R\$ 9,96
TOTAL Mão de Obra com Encargos Complementares:					R\$ 18,17
VALOR:					24,98

91917 CURVA 90 GRAUS PARA ELETRODUTO, PVC, ROSCÁVEL, DN 32 MM (1"), PARA CIRCUITOS TERMINAIS, INSTALADA EM PAREDE - FORNECIMENTO E INSTALAÇÃO. AF_03/2023 (UN)

Material	FONTE	UNID	COEFICIENTE	PREÇO UNITÁRIO	TOTAL
00001884 CURVA 90 GRAUS, LONGA, DE PVC RIGIDO ROSCAVEL, DE 1", PARA ELETRODUTO	SINAPI	UN	1,00000000	R\$ 4,60	R\$ 4,60
TOTAL Material:					R\$ 4,60

Mão de Obra com Encargos Complementares	FONTE	UNID	COEFICIENTE	PREÇO UNITÁRIO	TOTAL
88247 AUXILIAR DE ELETRICISTA COM ENCARGOS COMPLEMENTARES	SINAPI	H	0,32800000	R\$ 25,06	R\$ 8,21

Processo: 251.001/2025
 Fls.: 101

	RELATÓRIO ANALÍTICO - COMPOSIÇÕES AUXILIARES		DATA : 01/12/2025		BDI : 23,54%	
	OBRA:	Reforma da Câmara Municipal de Bom Lugar - MA.	FONTE	VERSÃO	HORA	MES
DESCRIÇÃO:	Reforma da Câmara Municipal de Bom Lugar - MA.	OKSE	2025/09	111,36%	69,82%	
		SEOP	2025/10 SEM DESONERAÇÃO	118,23%	71,76%	
		SEINFRA	028 SEM DESONERAÇÃO	114,15%	71,31%	
		SINAPI	2025/09 SEM DESONERAÇÃO	112,73%	70,19%	
		PRÓPRIA	PRÓPRIA	0,00%	0,00%	

88264	ELETRICISTA COM ENCARGOS COMPLEMENTARES	SINAPI	H	0,32800000	R\$ 30,38	R\$ 9,96	
					TOTAL Mão de Obra com Encargos Complementares:		R\$ 18,17
					VALOR:		22,77

93673 DISJUNTOR TRIPOLAR TIPO DIN, CORRENTE NOMINAL DE 50A - FORNECIMENTO E INSTALAÇÃO. AF_07/2025 (UN)

Material		FONTE	UNID	COEFICIENTE	PREÇO UNITÁRIO	TOTAL	
00034709	DISJUNTOR TERMOMAGNETICO PARA TRILHO DIN (IEC), TRIPOLAR, 10 - 50 A	SINAPI	UN	1,00000000	R\$ 56,28	R\$ 56,28	
00001575	TERMINAL A COMPRESSAO EM COBRE ESTANHADO PARA CABO 16 MM2, 1 FURO E 1 COMPRESSAO, PARA PARAFUSO DE FIXACAO M6	SINAPI	UN	3,00000000	R\$ 2,11	R\$ 6,33	
					TOTAL Material:		R\$ 62,61

Mão de Obra com Encargos Complementares		FONTE	UNID	COEFICIENTE	PREÇO UNITÁRIO	TOTAL	
88247	AUXILIAR DE ELETRICISTA COM ENCARGOS COMPLEMENTARES	SINAPI	H	0,52974500	R\$ 25,06	R\$ 13,27	
88264	ELETRICISTA COM ENCARGOS COMPLEMENTARES	SINAPI	H	0,52974500	R\$ 30,38	R\$ 16,09	
					TOTAL Mão de Obra com Encargos Complementares:		R\$ 29,36
					VALOR:		91,97

88264 ELETRICISTA COM ENCARGOS COMPLEMENTARES (H)

Encargos Complementares		FONTE	UNID	COEFICIENTE	PREÇO UNITÁRIO	TOTAL	
00037370	ALIMENTACAO - HORISTA (COLETADO CAIXA - ENCARGOS COMPLEMENTARES)	SINAPI	H	1,00000000	R\$ 4,23	R\$ 4,23	
00043484	EPI - FAMILIA ELETRICISTA - HORISTA (ENCARGOS COMPLEMENTARES - COLETADO CAIXA)	SINAPI	H	1,00000000	R\$ 1,26	R\$ 1,26	
00037372	EXAMES - HORISTA (COLETADO CAIXA - ENCARGOS COMPLEMENTARES)	SINAPI	H	1,00000000	R\$ 1,43	R\$ 1,43	
00043460	FERRAMENTAS - FAMILIA ELETRICISTA - HORISTA (ENCARGOS COMPLEMENTARES - COLETADO CAIXA)	SINAPI	H	1,00000000	R\$ 0,86	R\$ 0,86	
00037373	SEGURO - HORISTA (COLETADO CAIXA - ENCARGOS COMPLEMENTARES)	SINAPI	H	1,00000000	R\$ 0,08	R\$ 0,08	
00037371	TRANSPORTE - HORISTA (COLETADO CAIXA - ENCARGOS COMPLEMENTARES)	SINAPI	H	1,00000000	R\$ 0,60	R\$ 0,60	
					TOTAL Encargos Complementares:		R\$ 8,46

Mão de Obra		FONTE	UNID	COEFICIENTE	PREÇO UNITÁRIO	TOTAL	
00002436	ELETRICISTA (HORISTA)	SINAPI	H	1,00000000	R\$ 21,14	R\$ 21,14	
					TOTAL Mão de Obra:		R\$ 21,14

Serviço		FONTE	UNID	COEFICIENTE	PREÇO UNITÁRIO	TOTAL	
95332	CURSO DE CAPACITAÇÃO PARA ELETRICISTA (ENCARGOS COMPLEMENTARES) - HORISTA	SINAPI	H	1,00000000	R\$ 0,78	R\$ 0,78	
					TOTAL Serviço:		R\$ 0,78
					VALOR:		30,38

280014 ELETRICISTA COM ENCARGOS COMPLEMENTARES (h)

Encargos Complementares		FONTE	UNID	COEFICIENTE	PREÇO UNITÁRIO	TOTAL
EC373700	ALIMENTACAO - HORISTA (ENCARGOS COMPLEMENTARES)(COLETADO CAIXA)	SEDOP	h	1,00000000	R\$ 5,24	R\$ 5,24

Processo: 251000/2025
 Fls.: 102
 Rubrica: *

	RELATÓRIO ANALÍTICO - COMPOSIÇÕES AUXILIARES																								
	OBRA: Reforma da Câmara Municipal de Bom Lugar - MA.	DATA: 01/12/2025 BDI: 23,54%																							
DESCRIÇÃO: Reforma da Câmara Municipal de Bom Lugar - MA.	<table border="1"> <thead> <tr> <th>FORNTE</th> <th>VERSÃO</th> <th>HORA</th> <th>MES</th> </tr> </thead> <tbody> <tr> <td>CRSE</td> <td>2025/09</td> <td>111,36%</td> <td>69,82%</td> </tr> <tr> <td>SEDOP</td> <td>2025/10 SEM DESONERAÇÃO</td> <td>118,23%</td> <td>71,76%</td> </tr> <tr> <td>SEINFRA</td> <td>028 SEM DESONERAÇÃO</td> <td>114,15%</td> <td>71,31%</td> </tr> <tr> <td>SINAPI</td> <td>2025/09 SEM DESONERAÇÃO</td> <td>112,73%</td> <td>70,19%</td> </tr> <tr> <td>PRÓPRIA</td> <td>PRÓPRIA</td> <td>0,00%</td> <td>0,00%</td> </tr> </tbody> </table>	FORNTE	VERSÃO	HORA	MES	CRSE	2025/09	111,36%	69,82%	SEDOP	2025/10 SEM DESONERAÇÃO	118,23%	71,76%	SEINFRA	028 SEM DESONERAÇÃO	114,15%	71,31%	SINAPI	2025/09 SEM DESONERAÇÃO	112,73%	70,19%	PRÓPRIA	PRÓPRIA	0,00%	0,00%
FORNTE	VERSÃO	HORA	MES																						
CRSE	2025/09	111,36%	69,82%																						
SEDOP	2025/10 SEM DESONERAÇÃO	118,23%	71,76%																						
SEINFRA	028 SEM DESONERAÇÃO	114,15%	71,31%																						
SINAPI	2025/09 SEM DESONERAÇÃO	112,73%	70,19%																						
PRÓPRIA	PRÓPRIA	0,00%	0,00%																						

Item	Descrição	Fonte	Unid	Coefficiente	Preço Unitário	Total
EC434840	EPI - FAMILIA ELETRICISTA - HORISTA (ENCARGOS COMPLEMENTARES - COLETADO CAIXA) Material	SEDOP	h	1,00000000	R\$ 1,26	R\$ 1,26
EC373720	EXAMES - HORISTA (ENCARGOS COMPLEMENTARES) (COLETA CAIXA) Material	SEDOP	h	1,00000000	R\$ 1,43	R\$ 1,43
EC434600	FERRAMENTAS - FAMILIA ELETRICISTA - HORISTA (ENCARGOS COMPLEMENTARES - COLETADO CAIXA) Material	SEDOP	h	1,00000000	R\$ 0,86	R\$ 0,86
EC373730	SEGURO - HORISTA (ENCARGOS COMPLEMENTARES) (COLETA CAIXA) Material	SEDOP	h	1,00000000	R\$ 0,08	R\$ 0,08
EC373710	TRANSPORTE - HORISTA (ENCARGOS COMPLEMENTARES)(COLETADOCAIXA) Material	SEDOP	h	1,00000000	R\$ 1,00	R\$ 1,00
TOTAL Encargos Complementares:						R\$ 9,87

Mão de Obra	Fonte	Unid	Coefficiente	Preço Unitário	Total
MO243600 ELETRICISTA Mão de Obra	SEDOP	h	1,00000000	R\$ 21,80	R\$ 21,80
TOTAL Mão de Obra:					R\$ 21,80

Serviço	Fonte	Unid	Coefficiente	Preço Unitário	Total
295332 CURSO DE CAPACITAÇÃO PARA ELETRICISTA (ENCARGOS COMPLEMENTARES) - HORISTA	SEDOP	h	1,00000000	R\$ 0,85	R\$ 0,85
TOTAL Serviço:					R\$ 0,85

VALOR: 32,52

91872 ELETRODUTO RÍGIDO ROSCÁVEL, PVC, DN 32 MM (1"), PARA CIRCUITOS TERMINAIS, INSTALADO EM PAREDE - FORNECIMENTO E INSTALAÇÃO. AF_03/2023 (M)

Material	Fonte	Unid	Coefficiente	Preço Unitário	Total
00002685 ELETRODUTO DE PVC RIGIDO ROSCAVEL DE 1", SEM LUVA	SINAPI	M	1,01700000	R\$ 8,91	R\$ 9,06
TOTAL Material:					R\$ 9,06

Mão de Obra com Encargos Complementares	Fonte	Unid	Coefficiente	Preço Unitário	Total
88247 AUXILIAR DE ELETRICISTA COM ENCARGOS COMPLEMENTARES	SINAPI	H	0,19700000	R\$ 25,06	R\$ 4,93
88264 ELETRICISTA COM ENCARGOS COMPLEMENTARES	SINAPI	H	0,19700000	R\$ 30,38	R\$ 5,98
TOTAL Mão de Obra com Encargos Complementares:					R\$ 10,91

VALOR: 19,97

88267 ENCANADOR OU BOMBEIRO HIDRÁULICO COM ENCARGOS COMPLEMENTARES (H)

Encargos Complementares	Fonte	Unid	Coefficiente	Preço Unitário	Total
00037370 ALIMENTACAO - HORISTA (COLETADO CAIXA - ENCARGOS COMPLEMENTARES)	SINAPI	H	1,00000000	R\$ 4,23	R\$ 4,23
00043485 EPI - FAMILIA ENCANADOR - HORISTA (ENCARGOS COMPLEMENTARES - COLETADO CAIXA)	SINAPI	H	1,00000000	R\$ 1,13	R\$ 1,13
00037372 EXAMES - HORISTA (COLETADO CAIXA - ENCARGOS COMPLEMENTARES)	SINAPI	H	1,00000000	R\$ 1,43	R\$ 1,43
00043461 FERRAMENTAS - FAMILIA ENCANADOR - HORISTA (ENCARGOS COMPLEMENTARES - COLETADO CAIXA)	SINAPI	H	1,00000000	R\$ 0,31	R\$ 0,31
00037373 SEGURO - HORISTA (COLETADO CAIXA - ENCARGOS COMPLEMENTARES)	SINAPI	H	1,00000000	R\$ 0,08	R\$ 0,08
00037371 TRANSPORTE - HORISTA (COLETADO CAIXA - ENCARGOS COMPLEMENTARES)	SINAPI	H	1,00000000	R\$ 0,60	R\$ 0,60
TOTAL Encargos Complementares:					R\$ 7,78

Mão de Obra	Fonte	Unid	Coefficiente	Preço Unitário	Total
00002696 ENCANADOR OU BOMBEIRO HIDRAULICO (HORISTA)	SINAPI	H	1,00000000	R\$ 21,14	R\$ 21,14
TOTAL Mão de Obra:					R\$ 21,14

Processo: 2511000/2025
 Fis.: 103
 A

RELATÓRIO ANALÍTICO - COMPOSIÇÕES AUXILIARES

	OBRA:	Reforma da Câmara Municipal de Bom Lugar - MA.	DATA : 01/12/2025	BDI : 23,54%																								
	DESCRIÇÃO:	Reforma da Câmara Municipal de Bom Lugar - MA.	<table border="1"> <thead> <tr> <th>FONTE</th> <th>VERSÃO</th> <th>HORA</th> <th>MES</th> </tr> </thead> <tbody> <tr> <td>ORSE</td> <td>2025/09</td> <td>111,36%</td> <td>69,82%</td> </tr> <tr> <td>SEDOP</td> <td>2025/10 SEM DESONERAÇÃO</td> <td>118,23%</td> <td>71,76%</td> </tr> <tr> <td>SEINFRA</td> <td>028 SEM DESONERAÇÃO</td> <td>114,15%</td> <td>71,31%</td> </tr> <tr> <td>SINAPI</td> <td>2025/09 SEM DESONERAÇÃO</td> <td>112,73%</td> <td>70,19%</td> </tr> <tr> <td>PRÓPRIA</td> <td>PRÓPRIA</td> <td>0,00%</td> <td>0,00%</td> </tr> </tbody> </table>	FONTE	VERSÃO	HORA	MES	ORSE	2025/09	111,36%	69,82%	SEDOP	2025/10 SEM DESONERAÇÃO	118,23%	71,76%	SEINFRA	028 SEM DESONERAÇÃO	114,15%	71,31%	SINAPI	2025/09 SEM DESONERAÇÃO	112,73%	70,19%	PRÓPRIA	PRÓPRIA	0,00%	0,00%	
FONTE	VERSÃO	HORA	MES																									
ORSE	2025/09	111,36%	69,82%																									
SEDOP	2025/10 SEM DESONERAÇÃO	118,23%	71,76%																									
SEINFRA	028 SEM DESONERAÇÃO	114,15%	71,31%																									
SINAPI	2025/09 SEM DESONERAÇÃO	112,73%	70,19%																									
PRÓPRIA	PRÓPRIA	0,00%	0,00%																									

Serviço	FONTE	UNID	COEFICIENTE	PREÇO UNITÁRIO	TOTAL
95335	CURSO DE CAPACITAÇÃO PARA ENCANADOR OU BOMBEIRO HIDRÁULICO (ENCARGOS COMPLEMENTARES) - HORISTA	SINAPI	H	1,00000000	R\$ 0,38
TOTAL Serviço:					R\$ 0,38
VALOR:					29,30

86884 ENGATE FLEXÍVEL EM PLÁSTICO BRANCO, 1/2" X 30CM - FORNECIMENTO E INSTALAÇÃO. AF_01/2020 (UN)

Material	FONTE	UNID	COEFICIENTE	PREÇO UNITÁRIO	TOTAL
00006141	ENGATE/RABICHO FLEXIVEL PLASTICO (PVC OU ABS) BRANCO 1/2" X 30 CM	SINAPI	UN	1,00000000	R\$ 6,11
00003146	FITA VEDA ROSCA, EM PTFE, ROLO DE 18 MM X 10 M (L X C)	SINAPI	UN	0,02100000	R\$ 4,80
TOTAL Material:					R\$ 6,21

Mão de Obra com Encargos Complementares	FONTE	UNID	COEFICIENTE	PREÇO UNITÁRIO	TOTAL
88267	ENCANADOR OU BOMBEIRO HIDRÁULICO COM ENCARGOS COMPLEMENTARES	SINAPI	H	0,15250000	R\$ 29,30
88316	SERVENTE COM ENCARGOS COMPLEMENTARES	SINAPI	H	0,04810000	R\$ 23,84
TOTAL Mão de Obra com Encargos Complementares:					R\$ 5,60
VALOR:					11,81

93565 ENGENHEIRO CIVIL DE OBRA JUNIOR COM ENCARGOS COMPLEMENTARES (MES)

Encargos Complementares	FONTE	UNID	COEFICIENTE	PREÇO UNITÁRIO	TOTAL
00043498	EPI - FAMILIA ENGENHEIRO CIVIL - MENSALISTA (ENCARGOS COMPLEMENTARES - COLETADO CAIXA)	SINAPI	MES	1,00000000	R\$ 146,00
00040863	EXAMES - MENSALISTA (COLETADO CAIXA - ENCARGOS COMPLEMENTARES)	SINAPI	MES	1,00000000	R\$ 270,51
00043474	FERRAMENTAS - FAMILIA ENGENHEIRO CIVIL - MENSALISTA (ENCARGOS COMPLEMENTARES - COLETADO CAIXA)	SINAPI	MES	1,00000000	R\$ 2,35
00040864	SEGURO - MENSALISTA (COLETADO CAIXA - ENCARGOS COMPLEMENTARES)	SINAPI	MES	1,00000000	R\$ 15,46
TOTAL Encargos Complementares:					R\$ 434,32

Mão de Obra	FONTE	UNID	COEFICIENTE	PREÇO UNITÁRIO	TOTAL
00040811	ENGENHEIRO CIVIL DE OBRA JUNIOR (MENSALISTA)	SINAPI	MES	1,00000000	R\$ 21.959,61
TOTAL Mão de Obra:					R\$ 21.959,61

Serviço	FONTE	UNID	COEFICIENTE	PREÇO UNITÁRIO	TOTAL
95415	CURSO DE CAPACITAÇÃO PARA ENGENHEIRO CIVIL DE OBRA JÚNIOR (ENCARGOS COMPLEMENTARES) - MENSALISTA	SINAPI	MES	1,00000000	R\$ 244,19
TOTAL Serviço:					R\$ 244,19
VALOR:					22.638,12

90778 ENGENHEIRO CIVIL DE OBRA PLENO COM ENCARGOS COMPLEMENTARES (H)

Encargos Complementares	FONTE	UNID	COEFICIENTE	PREÇO UNITÁRIO	TOTAL
00043486	EPI - FAMILIA ENGENHEIRO CIVIL - HORISTA (ENCARGOS COMPLEMENTARES - COLETADO CAIXA)	SINAPI	H	1,00000000	R\$ 0,77
00037372	EXAMES - HORISTA (COLETADO CAIXA - ENCARGOS COMPLEMENTARES)	SINAPI	H	1,00000000	R\$ 1,43

Processo: 2511001/2025
 Fls.: 104

RELATÓRIO ANALÍTICO - COMPOSIÇÕES AUXILIARES						
	OBRA:	Reforma da Câmara Municipal de Bom Lugar - MA.	DATA : 01/12/2025		BDI : 23,54%	
	DESCRIÇÃO:	Reforma da Câmara Municipal de Bom Lugar - MA.	FONTE	VERSÃO	HORA	MES
			ORSE	2025/09	111,36%	69,82%
			SEDOP	2025/10 SEM DESONERAÇÃO	118,23%	71,76%
			SEINFRA	028 SEM DESONERAÇÃO	114,15%	71,31%
			SINAPI	2025/09 SEM DESONERAÇÃO	112,73%	70,19%
			PRÓPRIA	PRÓPRIA	0,00%	0,00%

00043462	FERRAMENTAS - FAMÍLIA ENGENHEIRO CIVIL - HORISTA (ENCARGOS COMPLEMENTARES - COLETADO CAIXA)	SINAPI	H	1,00000000	R\$ 0,01	R\$ 0,01
00037373	SEGURO - HORISTA (COLETADO CAIXA - ENCARGOS COMPLEMENTARES)	SINAPI	H	1,00000000	R\$ 0,08	R\$ 0,08
					TOTAL Encargos Complementares:	R\$ 2,29

Mão de Obra		FONTE	UNID	COEFICIENTE	PREÇO UNITÁRIO	TOTAL
00002707	ENGENHEIRO CIVIL DE OBRA PLENO (HORISTA)	SINAPI	H	1,00000000	R\$ 125,00	R\$ 125,00
					TOTAL Mão de Obra:	R\$ 125,00

Serviço		FONTE	UNID	COEFICIENTE	PREÇO UNITÁRIO	TOTAL
95403	CURSO DE CAPACITAÇÃO PARA ENGENHEIRO CIVIL DE OBRA PLENO (ENCARGOS COMPLEMENTARES) - HORISTA	SINAPI	H	1,00000000	R\$ 1,84	R\$ 1,84
					TOTAL Serviço:	R\$ 1,84
					VALOR:	129,13

S10552 Encargos Complementares - Eletricista (h)						
Encargos Complementares		FONTE	UNID	COEFICIENTE	PREÇO UNITÁRIO	TOTAL
I11240	Alicate com isolamento	ORSE	un	0,00020000	R\$ 47,69	R\$ 0,00
I11241	Alicate volt-amperímetro	ORSE	un	0,00020000	R\$ 170,60	R\$ 0,03
I00158	Almoço (Participação do empregador)	ORSE	un	0,10180000	R\$ 14,00	R\$ 1,42
I12893S	Bota de segurança com biqueira de aço e colarinho acolchoado	ORSE	par	0,00070000	R\$ 73,93	R\$ 0,05
I12894S	Capa para chuva em pvc com forro de poliéster, com capuz (amarela ou azul)	ORSE	un	0,00020000	R\$ 20,11	R\$ 0,00
I12895S	Capacete de segurança aba frontal com suspensão de polietileno, sem jugular (classe b)	ORSE	un	0,00060000	R\$ 13,50	R\$ 0,00
I10492	Cesta Básica	ORSE	un	0,00450000	R\$ 205,00	R\$ 0,92
I10579	Chave de fenda chata 30 cm	ORSE	un	0,00020000	R\$ 26,89	R\$ 0,00
I11242	Chave inglesa 12"	ORSE	un	0,00010000	R\$ 44,00	R\$ 0,00
I10517	Exames admissionais/demissionais (checkup)	ORSE	qj	0,00040000	R\$ 300,00	R\$ 0,12
I00941	Fardamento com mangas curta	ORSE	un	0,00150000	R\$ 193,04	R\$ 0,28
I12892S	Luva raspa de couro, cano curto (punho *7* cm)	ORSE	par	0,00230000	R\$ 10,87	R\$ 0,02
I01651	Óculos branco proteção	ORSE	pr	0,00080000	R\$ 6,00	R\$ 0,00
I10596	Protetor auricular	ORSE	un	0,00450000	R\$ 4,81	R\$ 0,02
I10599	Protetor solar fps 30 com 120ml	ORSE	un	0,00180000	R\$ 18,00	R\$ 0,03
I10761	Refeição - café da manhã (café com leite e dois pães com manteiga)	ORSE	un	0,10180000	R\$ 5,00	R\$ 0,50
I10362	Seguro de vida e acidente em grupo	ORSE	un	0,00450000	R\$ 12,54	R\$ 0,05
I02378	Vale transporte	ORSE	un	0,06540000	R\$ 4,50	R\$ 0,29
					TOTAL Encargos Complementares:	R\$ 3,73
					VALOR:	3,81

S10549 Encargos Complementares - Servente (h)						
Encargos Complementares		FONTE	UNID	COEFICIENTE	PREÇO UNITÁRIO	TOTAL
I00158	Almoço (Participação do empregador)	ORSE	un	0,10180000	R\$ 14,00	R\$ 1,42
I12893S	Bota de segurança com biqueira de aço e colarinho acolchoado	ORSE	par	0,00080000	R\$ 73,93	R\$ 0,05

RELATÓRIO ANALÍTICO - COMPOSIÇÕES AUXILIARES

	OBRA:	Reforma da Câmara Municipal de Bom Lugar - MA.	DATA:	01/12/2025	BDI:	23,54%
	DESCRIÇÃO:	Reforma da Câmara Municipal de Bom Lugar - MA.	FORTE	VERSÃO	HORA	MES
			ORSE	2025/09	111,36%	69,82%
			SEDOP	2025/10 SEM DESONERAÇÃO	118,23%	71,76%
			SEINFRA	028 SEM DESONERAÇÃO	114,15%	71,31%
			SINAPI	2025/09 SEM DESONERAÇÃO	112,73%	70,19%
			PRÓPRIA	PRÓPRIA	0,00%	0,00%

I12894S	Capa para chuva em pvc com forro de poliester, com capuz (amarela ou azul)	ORSE	un	0,00020000	R\$ 20,11	R\$ 0,00
I12895S	Capacete de segurança aba frontal com suspensão de polietileno, sem jugular (classe b)	ORSE	un	0,00060000	R\$ 13,50	R\$ 0,00
I02711S	Carrinho de mão, em aço, com capacidade de *45 a 65* l / *100* kg, pneu com câmara	ORSE	un	0,00020000	R\$ 185,23	R\$ 0,03
I10492	Cesta Básica	ORSE	un	0,00450000	R\$ 205,00	R\$ 0,92
I10517	Exames admissionais/demissionais (checkup)	ORSE	qj	0,00040000	R\$ 300,00	R\$ 0,12
I00941	Fardamento com mangas curta	ORSE	un	0,00150000	R\$ 193,04	R\$ 0,28
I12892S	Luva raspa de couro, cano curto (punho *7* cm)	ORSE	par	0,00230000	R\$ 10,87	R\$ 0,02
I04729	Marreta 1 kg com cabo	ORSE	un	0,00010000	R\$ 37,80	R\$ 0,00
I01651	Óculos branco proteção	ORSE	pr	0,00080000	R\$ 6,00	R\$ 0,00
I10788	Pá quadrada	ORSE	un	0,00020000	R\$ 36,90	R\$ 0,00
I10596	Protetor auricular	ORSE	un	0,00450000	R\$ 4,81	R\$ 0,02
I10599	Protetor solar fps 30 com 120ml	ORSE	un	0,00180000	R\$ 18,00	R\$ 0,03
I10761	Refeição - café da manhã (café com leite e dois pães com manteiga)	ORSE	un	0,10180000	R\$ 5,00	R\$ 0,50
I10362	Seguro de vida e acidente em grupo	ORSE	un	0,00450000	R\$ 12,54	R\$ 0,05
I04728	Talhadeira chata 10"	ORSE	un	0,00030000	R\$ 18,58	R\$ 0,00
I02378	Vale transporte	ORSE	un	0,09410000	R\$ 4,50	R\$ 0,42
					TOTAL Encargos Complementares:	R\$ 3,86
					VALOR:	3,96

96533 FABRICAÇÃO, MONTAGEM E DESMONTAGEM DE FÔRMA PARA VIGA BALDRAME, EM MADEIRA SERRADA, E=25 MM, 2 UTILIZAÇÕES. AF_01/2024 (M2)

Equipamento	Custo	Horário	FORTE	UNID	COEFICIENTE	PREÇO UNITÁRIO	TOTAL
91693	SERRA CIRCULAR DE BANCADA COM MOTOR ELÉTRICO POTÊNCIA DE 5HP, COM COIFA PARA DISCO 10" - CHI DIURNO. AF_08/2015		SINAPI	CHI	0,10300000	R\$ 30,55	R\$ 3,14
91692	SERRA CIRCULAR DE BANCADA COM MOTOR ELÉTRICO POTÊNCIA DE 5HP, COM COIFA PARA DISCO 10" - CHP DIURNO. AF_08/2015		SINAPI	CHP	0,02600000	R\$ 31,95	R\$ 0,83
						TOTAL Equipamento Custo Horário:	R\$ 3,97

Material	FORTE	UNID	COEFICIENTE	PREÇO UNITÁRIO	TOTAL	
00002692	DESMOLDANTE PROTETOR PARA FORMAS DE MADEIRA, DE BASE OLEOSA EMULSIONADA EM AGUA	SINAPI	L	0,01670000	R\$ 8,60	R\$ 0,14
00004491	PONTALETE *7,5 X 7,5* CM EM PINUS, MISTA OU EQUIVALENTE DA REGIAO - BRUTA	SINAPI	M	1,16600000	R\$ 11,46	R\$ 13,36
00005073	PREGO DE ACO POLIDO COM CABECA 17 X 24 (2 1/4 X 11)	SINAPI	KG	0,04900000	R\$ 20,71	R\$ 1,01
00040304	PREGO DE ACO POLIDO COM CABECA DUPLA 17 X 27 (2 1/2 X 11)	SINAPI	KG	0,05300000	R\$ 25,08	R\$ 1,32
00004517	SARRAFO *2,5 X 7,5* CM EM PINUS, MISTA OU EQUIVALENTE DA REGIAO - BRUTA	SINAPI	M	1,05300000	R\$ 4,01	R\$ 4,22
00006212	TABUA *2,5 X 30 CM EM PINUS, MISTA OU EQUIVALENTE DA REGIAO - BRUTA	SINAPI	M	2,18600000	R\$ 19,00	R\$ 41,53
					TOTAL Material:	R\$ 61,58

Mão de Obra com Encargos Complementares	FORTE	UNID	COEFICIENTE	PREÇO UNITÁRIO	TOTAL	
88239	AJUDANTE DE CARPINTEIRO COM ENCARGOS COMPLEMENTARES	SINAPI	H	0,50300000	R\$ 24,45	R\$ 12,29
88262	CARPINTEIRO DE FORMAS COM ENCARGOS COMPLEMENTARES	SINAPI	H	1,17900000	R\$ 29,59	R\$ 34,88
					TOTAL Mão de Obra com Encargos Complementares:	R\$ 47,17

RELATÓRIO ANALÍTICO - COMPOSIÇÕES AUXILIARES:

	OBRA:	Reforma da Câmara Municipal de Bom Lugar - MA.	DATA :	01/12/2025	BDI : 23,54%	
	DESCRIÇÃO:	Reforma da Câmara Municipal de Bom Lugar - MA.	FONTE	VERSÃO	HORA	MES
			ORSE	2025/09	111,36%	69,82%
			SEDOF	2025/10 SEM DESONERAÇÃO	118,23%	71,76%
			SEINFRA	028 SEM DESONERAÇÃO	114,15%	71,31%
			SINAPI	2025/09 SEM DESONERAÇÃO	112,73%	70,19%
			PRÓPRIA	PRÓPRIA	0,00%	0,00%

VALOR:	112,72
--------	--------

93282 GUINCHO ELÉTRICO DE COLUNA, CAPACIDADE 400 KG, COM MOTO FREIO, MOTOR TRIFÁSICO DE 1,25 CV - CHI DIURNO. AF_03/2016 (CHI)

Mão de Obra com Encargos Complementares		FONTE	UNID	COEFICIENTE	PREÇO UNITÁRIO	TOTAL
88295	OPERADOR DE GUINCHO COM ENCARGOS COMPLEMENTARES	SINAPI	H	1,00000000	R\$ 24,29	R\$ 24,29
TOTAL Mão de Obra com Encargos Complementares:						R\$ 24,29

Serviço		FONTE	UNID	COEFICIENTE	PREÇO UNITÁRIO	TOTAL
93277	GUINCHO ELÉTRICO DE COLUNA, CAPACIDADE 400 KG, COM MOTO FREIO, MOTOR TRIFÁSICO DE 1,25 CV - DEPRECIÇÃO. AF_03/2016	SINAPI	H	1,00000000	R\$ 0,30	R\$ 0,30
93278	GUINCHO ELÉTRICO DE COLUNA, CAPACIDADE 400 KG, COM MOTO FREIO, MOTOR TRIFÁSICO DE 1,25 CV - JUROS. AF_03/2016	SINAPI	H	1,00000000	R\$ 0,07	R\$ 0,07
TOTAL Serviço:						R\$ 0,37

VALOR:	24,66
--------	-------

93281 GUINCHO ELÉTRICO DE COLUNA, CAPACIDADE 400 KG, COM MOTO FREIO, MOTOR TRIFÁSICO DE 1,25 CV - CHP DIURNO. AF_03/2016 (CHP)

Mão de Obra com Encargos Complementares		FONTE	UNID	COEFICIENTE	PREÇO UNITÁRIO	TOTAL
88295	OPERADOR DE GUINCHO COM ENCARGOS COMPLEMENTARES	SINAPI	H	1,00000000	R\$ 24,29	R\$ 24,29
TOTAL Mão de Obra com Encargos Complementares:						R\$ 24,29

Serviço		FONTE	UNID	COEFICIENTE	PREÇO UNITÁRIO	TOTAL
93277	GUINCHO ELÉTRICO DE COLUNA, CAPACIDADE 400 KG, COM MOTO FREIO, MOTOR TRIFÁSICO DE 1,25 CV - DEPRECIÇÃO. AF_03/2016	SINAPI	H	1,00000000	R\$ 0,30	R\$ 0,30
93278	GUINCHO ELÉTRICO DE COLUNA, CAPACIDADE 400 KG, COM MOTO FREIO, MOTOR TRIFÁSICO DE 1,25 CV - JUROS. AF_03/2016	SINAPI	H	1,00000000	R\$ 0,07	R\$ 0,07
93279	GUINCHO ELÉTRICO DE COLUNA, CAPACIDADE 400 KG, COM MOTO FREIO, MOTOR TRIFÁSICO DE 1,25 CV - MANUTENÇÃO. AF_03/2016	SINAPI	H	1,00000000	R\$ 0,28	R\$ 0,28
93280	GUINCHO ELÉTRICO DE COLUNA, CAPACIDADE 400 KG, COM MOTO FREIO, MOTOR TRIFÁSICO DE 1,25 CV - MATERIAIS NA OPERAÇÃO. AF_03/2016	SINAPI	H	1,00000000	R\$ 0,74	R\$ 0,74
TOTAL Serviço:						R\$ 1,39

VALOR:	25,68
--------	-------

93277 GUINCHO ELÉTRICO DE COLUNA, CAPACIDADE 400 KG, COM MOTO FREIO, MOTOR TRIFÁSICO DE 1,25 CV - DEPRECIÇÃO. AF_03/2016 (H)

Equipamento		FONTE	UNID	COEFICIENTE	PREÇO UNITÁRIO	TOTAL
00036487	GUINCHO ELETRICO DE COLUNA, CAPACIDADE 400 KG, COM MOTO FREIO, MOTOR TRIFASICO DE 1,25 CV	SINAPI	UN	0,00006400	R\$ 4.812,91	R\$ 0,30
TOTAL Equipamento:						R\$ 0,30

VALOR:	0,30
--------	------

93278 GUINCHO ELÉTRICO DE COLUNA, CAPACIDADE 400 KG, COM MOTO FREIO, MOTOR TRIFÁSICO DE 1,25 CV - JUROS. AF_03/2016 (H)

Equipamento		FONTE	UNID	COEFICIENTE	PREÇO UNITÁRIO	TOTAL
00036487	GUINCHO ELETRICO DE COLUNA, CAPACIDADE 400 KG, COM MOTO FREIO, MOTOR TRIFASICO DE 1,25 CV	SINAPI	UN	0,00001480	R\$ 4.812,91	R\$ 0,07

RELATÓRIO ANALÍTICO - COMPOSIÇÕES AUXILIARES

	OBRA:	Reforma da Câmara Municipal de Bom Lugar - MA.	DATA: 01/12/2025	BDI: 23,54%																						
	DESCRIÇÃO:	Reforma da Câmara Municipal de Bom Lugar - MA.	<table border="1" style="width: 100%; border-collapse: collapse;"> <thead> <tr> <th>FORTE</th> <th>VERSAO</th> <th>HORA</th> <th>MES</th> </tr> </thead> <tbody> <tr> <td>ORSE</td> <td>2025/09</td> <td>111,36%</td> <td>69,82%</td> </tr> <tr> <td>SEDOF</td> <td>2025/10 SEM DESONERAÇÃO</td> <td>118,23%</td> <td>71,76%</td> </tr> <tr> <td>SEINFRA</td> <td>028 SEM DESONERAÇÃO</td> <td>114,15%</td> <td>71,31%</td> </tr> <tr> <td>SINAPI</td> <td>2025/09 SEM DESONERAÇÃO</td> <td>112,73%</td> <td>70,19%</td> </tr> <tr> <td>PRÓPRIA</td> <td>PRÓPRIA</td> <td>0,00%</td> <td>0,00%</td> </tr> </tbody> </table>	FORTE	VERSAO	HORA	MES	ORSE	2025/09	111,36%	69,82%	SEDOF	2025/10 SEM DESONERAÇÃO	118,23%	71,76%	SEINFRA	028 SEM DESONERAÇÃO	114,15%	71,31%	SINAPI	2025/09 SEM DESONERAÇÃO	112,73%	70,19%	PRÓPRIA	PRÓPRIA	0,00%
FORTE	VERSAO	HORA	MES																							
ORSE	2025/09	111,36%	69,82%																							
SEDOF	2025/10 SEM DESONERAÇÃO	118,23%	71,76%																							
SEINFRA	028 SEM DESONERAÇÃO	114,15%	71,31%																							
SINAPI	2025/09 SEM DESONERAÇÃO	112,73%	70,19%																							
PRÓPRIA	PRÓPRIA	0,00%	0,00%																							

TOTAL Equipamento:	R\$ 0,07
VALOR:	0,07

93279 GUINCHO ELÉTRICO DE COLUNA, CAPACIDADE 400 KG, COM MOTO FREIO, MOTOR TRIFÁSICO DE 1,25 CV - MANUTENÇÃO. AF_03/2016 (H)

Equipamento		FORTE	UNID	COEFICIENTE	PREÇO UNITÁRIO	TOTAL
00036487	GUINCHO ELETRICO DE COLUNA, CAPACIDADE 400 KG, COM MOTO FREIO, MOTOR TRIFASICO DE 1,25 CV	SINAPI	UN	0,00006000	R\$ 4.812,91	R\$ 0,28
TOTAL Equipamento:						R\$ 0,28
VALOR:						0,28

93280 GUINCHO ELÉTRICO DE COLUNA, CAPACIDADE 400 KG, COM MOTO FREIO, MOTOR TRIFÁSICO DE 1,25 CV - MATERIAIS NA MANUTENÇÃO. AF_03/2016 (H)

Especiais		FORTE	UNID	COEFICIENTE	PREÇO UNITÁRIO	TOTAL
00002705	ENERGIA ELETRICA ATE 2000 KWH INDUSTRIAL, SEM DEMANDA	SINAPI	KWH	0,78000000	R\$ 0,96	R\$ 0,74
TOTAL Especiais:						R\$ 0,74
VALOR:						0,74

96986 HASTE DE ATERRAMENTO, DIÂMETRO 3/4", COM 3 METROS - FORNECIMENTO E INSTALAÇÃO. AF_08/2023 (UN)

Material		FORTE	UNID	COEFICIENTE	PREÇO UNITÁRIO	TOTAL
00003378	HASTE DE ATERRAMENTO EM ACO COM 3,00 M DE COMPRIMENTO E DN = 3/4", REVESTIDA COM BAIXA CAMADA DE COBRE, SEM CONECTOR	SINAPI	UN	1,00000000	R\$ 103,92	R\$ 103,92
TOTAL Material:						R\$ 103,92
Mão de Obra com Encargos Complementares		FORTE	UNID	COEFICIENTE	PREÇO UNITÁRIO	TOTAL
88247	AUXILIAR DE ELETRICISTA COM ENCARGOS COMPLEMENTARES	SINAPI	H	0,38820000	R\$ 25,06	R\$ 9,72
88264	ELETRICISTA COM ENCARGOS COMPLEMENTARES	SINAPI	H	0,38820000	R\$ 30,38	R\$ 11,79
TOTAL Mão de Obra com Encargos Complementares:						R\$ 21,51
VALOR:						125,43

91954 INTERRUPTOR PARALELO (1 MÓDULO), 10A/250V, SEM SUPORTE E SEM PLACA - FORNECIMENTO E INSTALAÇÃO. AF_03/2023 (UN)

Material		FORTE	UNID	COEFICIENTE	PREÇO UNITÁRIO	TOTAL
00038113	INTERRUPTOR PARALELO 10A, 250V (APENAS MODULO)	SINAPI	UN	1,00000000	R\$ 8,19	R\$ 8,19
TOTAL Material:						R\$ 8,19
Mão de Obra com Encargos Complementares		FORTE	UNID	COEFICIENTE	PREÇO UNITÁRIO	TOTAL
88247	AUXILIAR DE ELETRICISTA COM ENCARGOS COMPLEMENTARES	SINAPI	H	0,31700000	R\$ 25,06	R\$ 7,94
88264	ELETRICISTA COM ENCARGOS COMPLEMENTARES	SINAPI	H	0,31700000	R\$ 30,38	R\$ 9,63
TOTAL Mão de Obra com Encargos Complementares:						R\$ 17,57
VALOR:						25,76

91952 INTERRUPTOR SIMPLES (1 MÓDULO), 10A/250V, SEM SUPORTE E SEM PLACA - FORNECIMENTO E INSTALAÇÃO. AF_03/2023 (UN)

	RELATÓRIO ANALÍTICO - COMPOSIÇÕES AUXILIARES		DATA : 01/12/2025		BDI : 23,54%	
	OBRA:	Reforma da Câmara Municipal de Bom Lugar - MA.	FORTE	VERSÃO	HORA	MES
DESCRIÇÃO:	Reforma da Câmara Municipal de Bom Lugar - MA.	ORSE	2025/09	111,36%	69,82%	
		SEDCP	2025/10 SEM DESONERAÇÃO	118,23%	71,76%	
		SEINFRA	023 SEM DESONERAÇÃO	114,15%	71,31%	
		SINAPI	2025/09 SEM DESONERAÇÃO	112,73%	70,19%	
		PRÓPRIA	PRÓPRIA	0,00%	0,00%	

Material		FORTE	UNID	COEFICIENTE	PREÇO UNITÁRIO	TOTAL
00038112	INTERRUPTOR SIMPLES 10A, 250V (APENAS MODULO)	SINAPI	UN	1,00000000	R\$ 6,29	R\$ 6,29
					TOTAL Material:	R\$ 6,29

Mão de Obra com Encargos Complementares		FORTE	UNID	COEFICIENTE	PREÇO UNITÁRIO	TOTAL
88247	AUXILIAR DE ELETRICISTA COM ENCARGOS COMPLEMENTARES	SINAPI	H	0,23200000	R\$ 25,06	R\$ 5,81
88264	ELETRICISTA COM ENCARGOS COMPLEMENTARES	SINAPI	H	0,23200000	R\$ 30,38	R\$ 7,04
					TOTAL Mão de Obra com Encargos Complementares:	R\$ 12,85
					VALOR:	19,14

01958 INTERRUPTOR SIMPLES (2 MÓDULOS), 10A/250V, SEM SUPORTE E SEM PLACA - FORNECIMENTO E INSTALAÇÃO. AF_03/2023 (UN)

Material		FORTE	UNID	COEFICIENTE	PREÇO UNITÁRIO	TOTAL
00038112	INTERRUPTOR SIMPLES 10A, 250V (APENAS MODULO)	SINAPI	UN	2,00000000	R\$ 6,29	R\$ 12,58
					TOTAL Material:	R\$ 12,58

Mão de Obra com Encargos Complementares		FORTE	UNID	COEFICIENTE	PREÇO UNITÁRIO	TOTAL
88247	AUXILIAR DE ELETRICISTA COM ENCARGOS COMPLEMENTARES	SINAPI	H	0,40200000	R\$ 25,06	R\$ 10,07
88264	ELETRICISTA COM ENCARGOS COMPLEMENTARES	SINAPI	H	0,40200000	R\$ 30,38	R\$ 12,21
					TOTAL Mão de Obra com Encargos Complementares:	R\$ 22,28
					VALOR:	34,86

91885 LUYA PARA ELETRODUTO, PVC, ROSCÁVEL, DN 32 MM (1"), PARA CIRCUITOS TERMINAIS, INSTALADA EM PAREDE - FORNECIMENTO E INSTALAÇÃO. AF_03/2023 (UN)

Material		FORTE	UNID	COEFICIENTE	PREÇO UNITÁRIO	TOTAL
0001892	LUYA EM PVC RIGIDO ROSCAVEL, DE 1", PARA ELETRODUTO	SINAPI	UN	1,00000000	R\$ 1,84	R\$ 1,84
					TOTAL Material:	R\$ 1,84

Mão de Obra com Encargos Complementares		FORTE	UNID	COEFICIENTE	PREÇO UNITÁRIO	TOTAL
88247	AUXILIAR DE ELETRICISTA COM ENCARGOS COMPLEMENTARES	SINAPI	H	0,21900000	R\$ 25,06	R\$ 5,48
88264	ELETRICISTA COM ENCARGOS COMPLEMENTARES	SINAPI	H	0,21900000	R\$ 30,38	R\$ 6,65
					TOTAL Mão de Obra com Encargos Complementares:	R\$ 12,13
					VALOR:	13,97

88274 MARMORISTA/GRANITEIRO COM ENCARGOS COMPLEMENTARES (H)

Encargos Complementares		FORTE	UNID	COEFICIENTE	PREÇO UNITÁRIO	TOTAL
00037370	ALIMENTACAO - HORISTA (COLETADO CAIXA - ENCARGOS COMPLEMENTARES)	SINAPI	H	1,00000000	R\$ 4,23	R\$ 4,23
00043489	EPI - FAMILIA PEDREIRO - HORISTA (ENCARGOS COMPLEMENTARES - COLETADO CAIXA)	SINAPI	H	1,00000000	R\$ 1,31	R\$ 1,31
00037372	EXAMES - HORISTA (COLETADO CAIXA - ENCARGOS COMPLEMENTARES)	SINAPI	H	1,00000000	R\$ 1,43	R\$ 1,43
00043465	FERRAMENTAS - FAMILIA PEDREIRO - HORISTA (ENCARGOS COMPLEMENTARES - COLETADO CAIXA)	SINAPI	H	1,00000000	R\$ 0,78	R\$ 0,78
00037373	SEGURO - HORISTA (COLETADO CAIXA - ENCARGOS COMPLEMENTARES)	SINAPI	H	1,00000000	R\$ 0,08	R\$ 0,08

RELATÓRIO ANALÍTICO - COMPOSIÇÕES AUXILIARES

	OBRA:	Reforma da Câmara Municipal de Bom Lugar - MA.	DATA : 01/12/2025	BDI : 23,54%																						
	DESCRIÇÃO:	Reforma da Câmara Municipal de Bom Lugar - MA.	<table border="1"> <thead> <tr> <th>FORTE</th> <th>VERSÃO</th> <th>HORA</th> <th>MES</th> </tr> </thead> <tbody> <tr> <td>ORSE</td> <td>2025/09</td> <td>111,36%</td> <td>69,82%</td> </tr> <tr> <td>SEDOP</td> <td>2025/10 SEM DESONERAÇÃO</td> <td>118,23%</td> <td>71,76%</td> </tr> <tr> <td>SEINFRA</td> <td>028 SEM DESONERAÇÃO</td> <td>114,15%</td> <td>71,31%</td> </tr> <tr> <td>SINAPI</td> <td>2025/09 SEM DESONERAÇÃO</td> <td>112,73%</td> <td>70,19%</td> </tr> <tr> <td>PRÓPRIA</td> <td>PRÓPRIA</td> <td>0,00%</td> <td>0,00%</td> </tr> </tbody> </table>	FORTE	VERSÃO	HORA	MES	ORSE	2025/09	111,36%	69,82%	SEDOP	2025/10 SEM DESONERAÇÃO	118,23%	71,76%	SEINFRA	028 SEM DESONERAÇÃO	114,15%	71,31%	SINAPI	2025/09 SEM DESONERAÇÃO	112,73%	70,19%	PRÓPRIA	PRÓPRIA	0,00%
FORTE	VERSÃO	HORA	MES																							
ORSE	2025/09	111,36%	69,82%																							
SEDOP	2025/10 SEM DESONERAÇÃO	118,23%	71,76%																							
SEINFRA	028 SEM DESONERAÇÃO	114,15%	71,31%																							
SINAPI	2025/09 SEM DESONERAÇÃO	112,73%	70,19%																							
PRÓPRIA	PRÓPRIA	0,00%	0,00%																							

00037371	TRANSPORTE - HORISTA (COLETADO CAIXA - ENCARGOS COMPLEMENTARES)	SINAPI	H	1,00000000	R\$ 0,60	R\$ 0,60
TOTAL Encargos Complementares:						R\$ 8,43

Mão de Obra	FORTE	UNID	COEFICIENTE	PREÇO UNITÁRIO	TOTAL
00004755	MARMORISTA / GRANITEIRO (HORISTA)	SINAPI	H	R\$ 21,14	R\$ 21,14
TOTAL Mão de Obra:					R\$ 21,14

Serviço	FORTE	UNID	COEFICIENTE	PREÇO UNITÁRIO	TOTAL
95341	CURSO DE CAPACITAÇÃO PARA MARMORISTA/GRANITEIRO (ENCARGOS COMPLEMENTARES) - HORISTA	SINAPI	H	R\$ 0,31	R\$ 0,31
TOTAL Serviço:					R\$ 0,31
VALOR:					29,88

280020 MONTADOR COM ENCARGOS COMPLEMENTARES (h)

Encargos Complementares	FORTE	UNID	COEFICIENTE	PREÇO UNITÁRIO	TOTAL
EC373700	ALIMENTACAO - HORISTA (ENCARGOS COMPLEMENTARES)(COLETADO CAIXA) Material	SEDOP	h	R\$ 5,24	R\$ 5,24
EC434880	EPI - FAMILIA OPERADOR ESCAVADEIRA - HORISTA(ENCARGOS COMPLEMENTARES - COLETADO CAIXA)	SEDOP	h	R\$ 0,89	R\$ 0,89
EC373720	EXAMES - HORISTA (ENCARGOS COMPLEMENTARES) (COLETA CAIXA) Material	SEDOP	h	R\$ 1,43	R\$ 1,43
EC434640	FERRAMENTAS - FAMILIA OPERADOR ESCAVADEIRA - HORISTA(ENCARGOS COMPLEMENTARES - COLETADO CAIXA) Material	SEDOP	h	R\$ 0,01	R\$ 0,01
EC373730	SEGURO - HORISTA (ENCARGOS COMPLEMENTARES) (COLETA CAIXA) Material	SEDOP	h	R\$ 0,08	R\$ 0,08
EC373710	TRANSPORTE - HORISTA (ENCARGOS COMPLEMENTARES)(COLETADO CAIXA) Material	SEDOP	h	R\$ 1,00	R\$ 1,00
TOTAL Encargos Complementares:					R\$ 8,65

Mão de Obra	FORTE	UNID	COEFICIENTE	PREÇO UNITÁRIO	TOTAL
MO444970	MONTADOR Mão de Obra	SEDOP	h	R\$ 21,80	R\$ 21,80
TOTAL Mão de Obra:					R\$ 21,80

Serviço	FORTE	UNID	COEFICIENTE	PREÇO UNITÁRIO	TOTAL
295344	CURSO DE CAPACITAÇÃO PARA MONTADOR DE ESTRUTURA METÁLICA (ENCARGOS COMPLEMENTARES) - HORISTA	SEDOP	h	R\$ 0,26	R\$ 0,26
TOTAL Serviço:					R\$ 0,26
VALOR:					30,71

88278 MONTADOR DE ESTRUTURAS METÁLICAS COM ENCARGOS COMPLEMENTARES (H)

Encargos Complementares	FORTE	UNID	COEFICIENTE	PREÇO UNITÁRIO	TOTAL
00037370	ALIMENTACAO - HORISTA (COLETADO CAIXA - ENCARGOS COMPLEMENTARES)	SINAPI	H	R\$ 4,23	R\$ 4,23
00043488	EPI - FAMILIA OPERADOR ESCAVADEIRA - HORISTA (ENCARGOS COMPLEMENTARES - COLETADO CAIXA)	SINAPI	H	R\$ 0,89	R\$ 0,89
00037372	EXAMES - HORISTA (COLETADO CAIXA - ENCARGOS COMPLEMENTARES)	SINAPI	H	R\$ 1,43	R\$ 1,43
00043464	FERRAMENTAS - FAMILIA OPERADOR ESCAVADEIRA - HORISTA (ENCARGOS COMPLEMENTARES - COLETADO CAIXA)	SINAPI	H	R\$ 0,01	R\$ 0,01
00037373	SEGURO - HORISTA (COLETADO CAIXA - ENCARGOS COMPLEMENTARES)	SINAPI	H	R\$ 0,08	R\$ 0,08

Processo: 2511001/2025
 Fis.: 110

RELATÓRIO ANALÍTICO - COMPOSIÇÕES AUXILIARES:

	OBRA:	Reforma da Câmara Municipal de Bom Lugar - MA.	DATA : 01/12/2025	BDI : 23,54%																							
	DESCRIÇÃO:	Reforma da Câmara Municipal de Bom Lugar - MA.	<table border="1" style="width: 100%; border-collapse: collapse;"> <thead> <tr> <th>FORTE</th> <th>VERSÃO</th> <th>HORA</th> <th>MES</th> </tr> </thead> <tbody> <tr> <td>ORSE</td> <td>2025/09</td> <td>111,36%</td> <td>69,82%</td> </tr> <tr> <td>SEDOP</td> <td>2025/10 SEM DESONERAÇÃO</td> <td>118,23%</td> <td>71,76%</td> </tr> <tr> <td>SFINFRA</td> <td>028 SEM DESONERAÇÃO</td> <td>114,15%</td> <td>71,31%</td> </tr> <tr> <td>SINAPI</td> <td>2025/09 SEM DESONERAÇÃO</td> <td>112,73%</td> <td>70,19%</td> </tr> <tr> <td>PRÓPRIA</td> <td>PRÓPRIA</td> <td>0,00%</td> <td>0,00%</td> </tr> </tbody> </table>		FORTE	VERSÃO	HORA	MES	ORSE	2025/09	111,36%	69,82%	SEDOP	2025/10 SEM DESONERAÇÃO	118,23%	71,76%	SFINFRA	028 SEM DESONERAÇÃO	114,15%	71,31%	SINAPI	2025/09 SEM DESONERAÇÃO	112,73%	70,19%	PRÓPRIA	PRÓPRIA	0,00%
FORTE	VERSÃO	HORA	MES																								
ORSE	2025/09	111,36%	69,82%																								
SEDOP	2025/10 SEM DESONERAÇÃO	118,23%	71,76%																								
SFINFRA	028 SEM DESONERAÇÃO	114,15%	71,31%																								
SINAPI	2025/09 SEM DESONERAÇÃO	112,73%	70,19%																								
PRÓPRIA	PRÓPRIA	0,00%	0,00%																								

00037371	TRANSPORTE - HORISTA (COLETADO CAIXA - ENCARGOS COMPLEMENTARES)	SINAPI	H	1,00000000	R\$ 0,60	R\$ 0,60
TOTAL Encargos Complementares:						R\$ 7,24

Mão de Obra		FORTE	UNID	COEFICIENTE	PREÇO UNITÁRIO	TOTAL
00044497	MONTADOR DE ESTRUTURAS METALICAS HORISTA	SINAPI	H	1,00000000	R\$ 17,18	R\$ 17,18
TOTAL Mão de Obra:						R\$ 17,18

Serviço		FORTE	UNID	COEFICIENTE	PREÇO UNITÁRIO	TOTAL
95344	CURSO DE CAPACITAÇÃO PARA MONTADOR DE ESTRUTURA METÁLICA (ENCARGOS COMPLEMENTARES) - HORISTA	SINAPI	H	1,00000000	R\$ 0,19	R\$ 0,19
TOTAL Serviço:						R\$ 0,19
VALOR:						24,61

88377 OPERADOR DE BETONEIRA ESTACIONÁRIA/MISTURADOR COM ENCARGOS COMPLEMENTARES (H)

Encargos Complementares		FORTE	UNID	COEFICIENTE	PREÇO UNITÁRIO	TOTAL
00037370	ALIMENTACAO - HORISTA (COLETADO CAIXA - ENCARGOS COMPLEMENTARES)	SINAPI	H	1,00000000	R\$ 4,23	R\$ 4,23
00043488	EPI - FAMILIA OPERADOR ESCAVADEIRA - HORISTA (ENCARGOS COMPLEMENTARES - COLETADO CAIXA)	SINAPI	H	1,00000000	R\$ 0,89	R\$ 0,89
00037372	EXAMES - HORISTA (COLETADO CAIXA - ENCARGOS COMPLEMENTARES)	SINAPI	H	1,00000000	R\$ 1,43	R\$ 1,43
00043464	FERRAMENTAS - FAMILIA OPERADOR ESCAVADEIRA - HORISTA (ENCARGOS COMPLEMENTARES - COLETADO CAIXA)	SINAPI	H	1,00000000	R\$ 0,01	R\$ 0,01
00037373	SEGURO - HORISTA (COLETADO CAIXA - ENCARGOS COMPLEMENTARES)	SINAPI	H	1,00000000	R\$ 0,08	R\$ 0,08
00037371	TRANSPORTE - HORISTA (COLETADO CAIXA - ENCARGOS COMPLEMENTARES)	SINAPI	H	1,00000000	R\$ 0,60	R\$ 0,60
TOTAL Encargos Complementares:						R\$ 7,24

Mão de Obra		FORTE	UNID	COEFICIENTE	PREÇO UNITÁRIO	TOTAL
00037666	OPERADOR DE BETONEIRA ESTACIONARIA / MISTURADOR (HORISTA)	SINAPI	H	1,00000000	R\$ 16,78	R\$ 16,78
TOTAL Mão de Obra:						R\$ 16,78

Serviço		FORTE	UNID	COEFICIENTE	PREÇO UNITÁRIO	TOTAL
95389	CURSO DE CAPACITAÇÃO PARA OPERADOR DE BETONEIRA ESTACIONÁRIA/MISTURADOR (ENCARGOS COMPLEMENTARES) HORISTA	SINAPI	H	1,00000000	R\$ 0,13	R\$ 0,13
TOTAL Serviço:						R\$ 0,13
VALOR:						24,15

88295 OPERADOR DE GUINCHO COM ENCARGOS COMPLEMENTARES (H)

Encargos Complementares		FORTE	UNID	COEFICIENTE	PREÇO UNITÁRIO	TOTAL
00037370	ALIMENTACAO - HORISTA (COLETADO CAIXA - ENCARGOS COMPLEMENTARES)	SINAPI	H	1,00000000	R\$ 4,23	R\$ 4,23
00043488	EPI - FAMILIA OPERADOR ESCAVADEIRA - HORISTA (ENCARGOS COMPLEMENTARES - COLETADO CAIXA)	SINAPI	H	1,00000000	R\$ 0,89	R\$ 0,89
00037372	EXAMES - HORISTA (COLETADO CAIXA - ENCARGOS COMPLEMENTARES)	SINAPI	H	1,00000000	R\$ 1,43	R\$ 1,43
00043464	FERRAMENTAS - FAMILIA OPERADOR ESCAVADEIRA - HORISTA (ENCARGOS COMPLEMENTARES - COLETADO CAIXA)	SINAPI	H	1,00000000	R\$ 0,01	R\$ 0,01
00037373	SEGURO - HORISTA (COLETADO CAIXA - ENCARGOS COMPLEMENTARES)	SINAPI	H	1,00000000	R\$ 0,08	R\$ 0,08

RELATÓRIO ANALÍTICO - COMPOSIÇÕES AUXILIARES



OBRA:	Reforma da Câmara Municipal de Bom Lugar - MA.	DATA:	01/12/2025	BDI:	23,54%
DESCRIÇÃO:	Reforma da Câmara Municipal de Bom Lugar - MA.	FONTE	VERSÃO	HORA	MES
		ORSE	2025/09	111,36%	69,82%
		SEDOP	2025/10 SEM DESONERAÇÃO	118,23%	71,76%
		SEINFRA	028 SEM DESONERAÇÃO	114,15%	71,31%
		SINAPI	2025/09 SEM DESONERAÇÃO	112,73%	70,19%
		PRÓPRIA	PRÓPRIA	0,00%	0,00%

00037371	TRANSPORTE - HORISTA (COLETADO CAIXA - ENCARGOS COMPLEMENTARES)	SINAPI	H	1,00000000	R\$ 0,60	R\$ 0,60
TOTAL Encargos Complementares:						R\$ 7,24

Mão de Obra	FONTE	UNID	COEFICIENTE	PREÇO UNITÁRIO	TOTAL	
00004253	OPERADOR DE GUINCHO OU GUINCHEIRO (HORISTA)	SINAPI	H	1,00000000	R\$ 16,78	R\$ 16,78
TOTAL Mão de Obra:						R\$ 16,78

Serviço	FONTE	UNID	COEFICIENTE	PREÇO UNITÁRIO	TOTAL	
95358	CURSO DE CAPACITAÇÃO PARA OPERADOR DE GUINCHO (ENCARGOS COMPLEMENTARES) - HORISTA	SINAPI	H	1,00000000	R\$ 0,27	R\$ 0,27
TOTAL Serviço:						R\$ 0,27
VALOR:						24,29

88297 OPERADOR DE MÁQUINAS E EQUIPAMENTOS COM ENCARGOS COMPLEMENTARES (H)

Encargos Complementares	FONTE	UNID	COEFICIENTE	PREÇO UNITÁRIO	TOTAL	
00037370	ALIMENTACAO - HORISTA (COLETADO CAIXA - ENCARGOS COMPLEMENTARES)	SINAPI	H	1,00000000	R\$ 4,23	R\$ 4,23
00043488	EPI - FAMILIA OPERADOR ESCAVADEIRA - HORISTA (ENCARGOS COMPLEMENTARES - COLETADO CAIXA)	SINAPI	H	1,00000000	R\$ 0,89	R\$ 0,89
00037372	EXAMES - HORISTA (COLETADO CAIXA - ENCARGOS COMPLEMENTARES)	SINAPI	H	1,00000000	R\$ 1,43	R\$ 1,43
00043464	FERRAMENTAS - FAMILIA OPERADOR ESCAVADEIRA - HORISTA (ENCARGOS COMPLEMENTARES - COLETADO CAIXA)	SINAPI	H	1,00000000	R\$ 0,01	R\$ 0,01
00037373	SEGURO - HORISTA (COLETADO CAIXA - ENCARGOS COMPLEMENTARES)	SINAPI	H	1,00000000	R\$ 0,08	R\$ 0,08
00037371	TRANSPORTE - HORISTA (COLETADO CAIXA - ENCARGOS COMPLEMENTARES)	SINAPI	H	1,00000000	R\$ 0,60	R\$ 0,60
TOTAL Encargos Complementares:						R\$ 7,24

Mão de Obra	FONTE	UNID	COEFICIENTE	PREÇO UNITÁRIO	TOTAL	
00004230	OPERADOR DE MAQUINAS E TRATORES DIVERSOS - TERRAPLANAGEM (HORISTA)	SINAPI	H	1,00000000	R\$ 22,88	R\$ 22,88
TOTAL Mão de Obra:						R\$ 22,88

Serviço	FONTE	UNID	COEFICIENTE	PREÇO UNITÁRIO	TOTAL	
95360	CURSO DE CAPACITAÇÃO PARA OPERADOR DE MÁQUINAS E EQUIPAMENTOS (ENCARGOS COMPLEMENTARES) - HORISTA	SINAPI	H	1,00000000	R\$ 0,26	R\$ 0,26
TOTAL Serviço:						R\$ 0,26
VALOR:						30,38

88309 PEDREIRO COM ENCARGOS COMPLEMENTARES (H)

Encargos Complementares	FONTE	UNID	COEFICIENTE	PREÇO UNITÁRIO	TOTAL	
00037370	ALIMENTACAO - HORISTA (COLETADO CAIXA - ENCARGOS COMPLEMENTARES)	SINAPI	H	1,00000000	R\$ 4,23	R\$ 4,23
00043489	EPI - FAMILIA PEDREIRO - HORISTA (ENCARGOS COMPLEMENTARES - COLETADO CAIXA)	SINAPI	H	1,00000000	R\$ 1,31	R\$ 1,31
00037372	EXAMES - HORISTA (COLETADO CAIXA - ENCARGOS COMPLEMENTARES)	SINAPI	H	1,00000000	R\$ 1,43	R\$ 1,43
00043465	FERRAMENTAS - FAMILIA PEDREIRO - HORISTA (ENCARGOS COMPLEMENTARES - COLETADO CAIXA)	SINAPI	H	1,00000000	R\$ 0,78	R\$ 0,78
00037373	SEGURO - HORISTA (COLETADO CAIXA - ENCARGOS COMPLEMENTARES)	SINAPI	H	1,00000000	R\$ 0,08	R\$ 0,08



RELATÓRIO ANALÍTICO - COMPOSIÇÕES AUXILIARES

OBRA:	Reforma da Câmara Municipal de Bom Lugar - MA.	DATA : 01/12/2025	BDI : 23,54%
DESCRIÇÃO:	Reforma da Câmara Municipal de Bom Lugar - MA.	VERSÃO	HORA MES
		ORSE 2025/09	111,36% 69,82%
		SEIDOP 2025/10 SEM DESONERAÇÃO	118,23% 71,76%
		SEINFRA 028 SEM DESONERAÇÃO	114,15% 71,31%
		SINAPI 2025/09 SEM DESONERAÇÃO	112,73% 70,19%
		PRÓPRIA	0,00% 0,00%

00037371	TRANSPORTE - HORISTA (COLETADO CAIXA - ENCARGOS COMPLEMENTARES)	SINAPI	H	1,00000000	R\$ 0,60	R\$ 0,60
TOTAL Encargos Complementares:						R\$ 8,43

Mão de Obra	FONTE	UNID	COEFICIENTE	PREÇO UNITÁRIO	TOTAL	
00004750	PEDREIRO (HORISTA)	SINAPI	H	1,00000000	R\$ 21,14	R\$ 21,14
TOTAL Mão de Obra:					R\$ 21,14	

Serviço	FONTE	UNID	COEFICIENTE	PREÇO UNITÁRIO	TOTAL	
95371	CURSO DE CAPACITAÇÃO PARA PEDREIRO (ENCARGOS COMPLEMENTARES) - HORISTA	SINAPI	H	1,00000000	R\$ 0,44	R\$ 0,44
TOTAL Serviço:					R\$ 0,44	
VALOR:					30,01	

88310 PINTOR COM ENCARGOS COMPLEMENTARES (H)

Encargos Complementares		FONTE	UNID	COEFICIENTE	PREÇO UNITÁRIO	TOTAL
00037370	ALIMENTAÇÃO - HORISTA (COLETADO CAIXA - ENCARGOS COMPLEMENTARES)	SINAPI	H	1,00000000	R\$ 4,23	R\$ 4,23
00043490	EPI - FAMILIA PINTOR - HORISTA (ENCARGOS COMPLEMENTARES - COLETADO CAIXA)	SINAPI	H	1,00000000	R\$ 1,85	R\$ 1,85
00037372	EXAMES - HORISTA (COLETADO CAIXA - ENCARGOS COMPLEMENTARES)	SINAPI	H	1,00000000	R\$ 1,43	R\$ 1,43
00043466	FERRAMENTAS - FAMILIA PINTOR - HORISTA (ENCARGOS COMPLEMENTARES - COLETADO CAIXA)	SINAPI	H	1,00000000	R\$ 2,05	R\$ 2,05
00037373	SEGURO - HORISTA (COLETADO CAIXA - ENCARGOS COMPLEMENTARES)	SINAPI	H	1,00000000	R\$ 0,08	R\$ 0,08
00037371	TRANSPORTE - HORISTA (COLETADO CAIXA - ENCARGOS COMPLEMENTARES)	SINAPI	H	1,00000000	R\$ 0,60	R\$ 0,60
TOTAL Encargos Complementares:						R\$ 10,24

Mão de Obra	FONTE	UNID	COEFICIENTE	PREÇO UNITÁRIO	TOTAL	
00004783	PINTOR (HORISTA)	SINAPI	H	1,00000000	R\$ 22,40	R\$ 22,40
TOTAL Mão de Obra:					R\$ 22,40	

Serviço	FONTE	UNID	COEFICIENTE	PREÇO UNITÁRIO	TOTAL	
95372	CURSO DE CAPACITAÇÃO PARA PINTOR (ENCARGOS COMPLEMENTARES) - HORISTA	SINAPI	H	1,00000000	R\$ 0,33	R\$ 0,33
TOTAL Serviço:					R\$ 0,33	
VALOR:					32,97	

102234 PINTURA IMUNIZANTE PARA MADEIRA, 2 DEMÃOS. AF_01/2021 (M2)

Material	FONTE	UNID	COEFICIENTE	PREÇO UNITÁRIO	TOTAL	
00007340	IMUNIZANTE PARA MADEIRA, INCOLOR	SINAPI	L	0,32570000	R\$ 30,37	R\$ 9,89
TOTAL Material:					R\$ 9,89	

Mão de Obra com Encargos Complementares	FONTE	UNID	COEFICIENTE	PREÇO UNITÁRIO	TOTAL	
88310	PINTOR COM ENCARGOS COMPLEMENTARES	SINAPI	H	0,45290000	R\$ 32,97	R\$ 14,93
TOTAL Mão de Obra com Encargos Complementares:					R\$ 14,93	
VALOR:					24,82	

OBRA:		Reforma da Câmara Municipal de Bom Lugar - MA.	DATA : 01/12/2025	BDI : 23,54%																									
DESCRICOÃO:		Reforma da Câmara Municipal de Bom Lugar - MA.	<table border="1"> <thead> <tr> <th>FONTE</th> <th>VERSÃO</th> <th>HORA</th> <th>MES</th> </tr> </thead> <tbody> <tr> <td>ORSE</td> <td>2025/09</td> <td>111,36%</td> <td>69,82%</td> </tr> <tr> <td>SEDOF</td> <td>2025/10 SEM DESONERAÇÃO</td> <td>118,23%</td> <td>71,76%</td> </tr> <tr> <td>SEINFRA</td> <td>028 SEM DESONERAÇÃO</td> <td>114,15%</td> <td>71,31%</td> </tr> <tr> <td>SINAPI</td> <td>2025/09 SEM DESONERAÇÃO</td> <td>112,73%</td> <td>70,19%</td> </tr> <tr> <td>PROPRIA</td> <td>PROPRIA</td> <td>0,00%</td> <td>0,00%</td> </tr> </tbody> </table>	FONTE	VERSÃO	HORA	MES	ORSE	2025/09	111,36%	69,82%	SEDOF	2025/10 SEM DESONERAÇÃO	118,23%	71,76%	SEINFRA	028 SEM DESONERAÇÃO	114,15%	71,31%	SINAPI	2025/09 SEM DESONERAÇÃO	112,73%	70,19%	PROPRIA	PROPRIA	0,00%	0,00%		
FONTE	VERSÃO	HORA	MES																										
ORSE	2025/09	111,36%	69,82%																										
SEDOF	2025/10 SEM DESONERAÇÃO	118,23%	71,76%																										
SEINFRA	028 SEM DESONERAÇÃO	114,15%	71,31%																										
SINAPI	2025/09 SEM DESONERAÇÃO	112,73%	70,19%																										
PROPRIA	PROPRIA	0,00%	0,00%																										

101618 PREPARO DE FUNDO DE VALA COM LARGURA MENOR QUE 1,5 M, COM CAMADA DE AREIA, LANÇAMENTO MANUAL. AF_08/2020 (M3)

Equipamento Custo Horário		FONTE	UNID	COEFICIENTE	PREÇO UNITÁRIO	TOTAL
91534	COMPACTADOR DE SOLOS DE PERCUSSÃO (SOQUETE) COM MOTOR A GASOLINA 4 TEMPOS, POTÊNCIA 4 CV - CHI DIURNO. AF_08/2015	SINAPI	CHI	0,06660000	R\$ 31,54	R\$ 2,10
91533	COMPACTADOR DE SOLOS DE PERCUSSÃO (SOQUETE) COM MOTOR A GASOLINA 4 TEMPOS, POTÊNCIA 4 CV - CHP DIURNO. AF_08/2015	SINAPI	CHP	0,07180000	R\$ 38,75	R\$ 2,78
TOTAL Equipamento Custo Horário:						R\$ 4,88

Material		FONTE	UNID	COEFICIENTE	PREÇO UNITÁRIO	TOTAL
00000370	AREIA MEDIA - POSTO JAZIDA/FORNECEDOR (RETIRADO NA JAZIDA, SEM TRANSPORTE)	SINAPI	M3	1,10000000	R\$ 150,00	R\$ 165,00
TOTAL Material:						R\$ 165,00

Mão de Obra com Encargos Complementares		FONTE	UNID	COEFICIENTE	PREÇO UNITÁRIO	TOTAL
88309	PEDREIRO COM ENCARGOS COMPLEMENTARES	SINAPI	H	2,02190000	R\$ 30,01	R\$ 60,67
88316	SERVENTE COM ENCARGOS COMPLEMENTARES	SINAPI	H	3,03290000	R\$ 23,84	R\$ 72,30
TOTAL Mão de Obra com Encargos Complementares:						R\$ 132,97
VALOR:						302,85

91693 SERRA CIRCULAR DE BANCADA COM MOTOR ELÉTRICO POTÊNCIA DE 5HP, COM COIFA PARA DISCO 10" - CHI DIURNO. AF_08/2015 (CHI)

Mão de Obra com Encargos Complementares		FONTE	UNID	COEFICIENTE	PREÇO UNITÁRIO	TOTAL
88297	OPERADOR DE MÁQUINAS E EQUIPAMENTOS COM ENCARGOS COMPLEMENTARES	SINAPI	H	1,00000000	R\$ 30,38	R\$ 30,38
TOTAL Mão de Obra com Encargos Complementares:						R\$ 30,38

Serviço		FONTE	UNID	COEFICIENTE	PREÇO UNITÁRIO	TOTAL
91688	SERRA CIRCULAR DE BANCADA COM MOTOR ELÉTRICO POTÊNCIA DE 5HP, COM COIFA PARA DISCO 10" - DEPRECIÇÃO. AF_08/2015	SINAPI	H	1,00000000	R\$ 0,14	R\$ 0,14
91689	SERRA CIRCULAR DE BANCADA COM MOTOR ELÉTRICO POTÊNCIA DE 5HP, COM COIFA PARA DISCO 10" - JUROS. AF_08/2015	SINAPI	H	1,00000000	R\$ 0,03	R\$ 0,03
TOTAL Serviço:						R\$ 0,17
VALOR:						30,55

91692 SERRA CIRCULAR DE BANCADA COM MOTOR ELÉTRICO POTÊNCIA DE 5HP, COM COIFA PARA DISCO 10" - CHP DIURNO. AF_08/2015 (CHP)

Mão de Obra com Encargos Complementares		FONTE	UNID	COEFICIENTE	PREÇO UNITÁRIO	TOTAL
88297	OPERADOR DE MÁQUINAS E EQUIPAMENTOS COM ENCARGOS COMPLEMENTARES	SINAPI	H	1,00000000	R\$ 30,38	R\$ 30,38
TOTAL Mão de Obra com Encargos Complementares:						R\$ 30,38

Serviço		FONTE	UNID	COEFICIENTE	PREÇO UNITÁRIO	TOTAL
91688	SERRA CIRCULAR DE BANCADA COM MOTOR ELÉTRICO POTÊNCIA DE 5HP, COM COIFA PARA DISCO 10" - DEPRECIÇÃO. AF_08/2015	SINAPI	H	1,00000000	R\$ 0,14	R\$ 0,14
91689	SERRA CIRCULAR DE BANCADA COM MOTOR ELÉTRICO POTÊNCIA DE 5HP, COM COIFA PARA DISCO 10" - JUROS. AF_08/2015	SINAPI	H	1,00000000	R\$ 0,03	R\$ 0,03

RELATÓRIO ANALÍTICO - COMPOSIÇÕES AUXILIARES

	OBRA:	Reforma da Câmara Municipal de Bom Lugar - MA.	DATA:	01/12/2025	BDI:	23,54%
	DESCRIÇÃO:	Reforma da Câmara Municipal de Bom Lugar - MA.	FONTE	VERSÃO	HORA	MES
			ORSE	2025/09	111,36%	69,82%
			SEIOP	2025/10 SEM DESONERAÇÃO	118,23%	71,76%
			SEINFRA	028 SEM DESONERAÇÃO	114,15%	71,31%
			SINAPI	2025/09 SEM DESONERAÇÃO	112,73%	70,19%
			PRÓPRIA	PRÓPRIA	0,00%	0,00%

91690	SERRA CIRCULAR DE BANCADA COM MOTOR ELÉTRICO POTÊNCIA DE 5HP, COM COIFA PARA DISCO 10" - MANUTENÇÃO. AF_08/2015	SINAPI	H	1,00000000	R\$ 0,10	R\$ 0,10
91691	SERRA CIRCULAR DE BANCADA COM MOTOR ELÉTRICO POTÊNCIA DE 5HP, COM COIFA PARA DISCO 10" - MATERIAIS NA OPERAÇÃO. AF_08/2015	SINAPI	H	1,00000000	R\$ 1,30	R\$ 1,30
					TOTAL Serviço:	R\$ 1,57
					VALOR:	31,95

91688 SERRA CIRCULAR DE BANCADA COM MOTOR ELÉTRICO POTÊNCIA DE 5HP, COM COIFA PARA DISCO 10" - DEPRECIÇÃO. AF_08/2015 (H)

Equipamento	FONTE	UNID	COEFICIENTE	PREÇO UNITÁRIO	TOTAL
00014618 SERRA CIRCULAR DE BANCADA COM MOTOR ELETRICO, POTENCIA DE *1600* W, PARA DISCO DE DIAMETRO DE 10" (250 MM)	SINAPI	UN	0,00007200	R\$ 2.068,94	R\$ 0,14
TOTAL Equipamento:					R\$ 0,14
VALOR:					0,14

91689 SERRA CIRCULAR DE BANCADA COM MOTOR ELÉTRICO POTÊNCIA DE 5HP, COM COIFA PARA DISCO 10" - JUROS. AF_08/2015 (H)

Equipamento	FONTE	UNID	COEFICIENTE	PREÇO UNITÁRIO	TOTAL
00014618 SERRA CIRCULAR DE BANCADA COM MOTOR ELETRICO, POTENCIA DE *1600* W, PARA DISCO DE DIAMETRO DE 10" (250 MM)	SINAPI	UN	0,00001480	R\$ 2.068,94	R\$ 0,03
TOTAL Equipamento:					R\$ 0,03
VALOR:					0,03

91690 SERRA CIRCULAR DE BANCADA COM MOTOR ELÉTRICO POTÊNCIA DE 5HP, COM COIFA PARA DISCO 10" - MANUTENÇÃO. AF_08/2015 (H)

Equipamento	FONTE	UNID	COEFICIENTE	PREÇO UNITÁRIO	TOTAL
00014618 SERRA CIRCULAR DE BANCADA COM MOTOR ELETRICO, POTENCIA DE *1600* W, PARA DISCO DE DIAMETRO DE 10" (250 MM)	SINAPI	UN	0,00005000	R\$ 2.068,94	R\$ 0,10
TOTAL Equipamento:					R\$ 0,10
VALOR:					0,10

91691 SERRA CIRCULAR DE BANCADA COM MOTOR ELÉTRICO POTÊNCIA DE 5HP, COM COIFA PARA DISCO 10" - MATERIAIS NA OPERAÇÃO. AF_08/2015 (H)

Especiais	FONTE	UNID	COEFICIENTE	PREÇO UNITÁRIO	TOTAL
00002705 ENERGIA ELETRICA ATE 2000 KWH INDUSTRIAL, SEM DEMANDA	SINAPI	KWH	1,36000000	R\$ 0,96	R\$ 1,30
TOTAL Especiais:					R\$ 1,30
VALOR:					1,30

88316 SERVENTE COM ENCARGOS COMPLEMENTARES (H)

Encargos Complementares	FONTE	UNID	COEFICIENTE	PREÇO UNITÁRIO	TOTAL
00037370 ALIMENTACAO - HORISTA (COLETADO CAIXA - ENCARGOS COMPLEMENTARES)	SINAPI	H	1,00000000	R\$ 4,23	R\$ 4,23
00043491 EPI - FAMILIA SERVENTE - HORISTA (ENCARGOS COMPLEMENTARES - COLETADO CAIXA)	SINAPI	H	1,00000000	R\$ 1,39	R\$ 1,39

RELATÓRIO ANALÍTICO - COMPOSIÇÕES AUXILIARES



OBRA:	Reforma da Câmara Municipal de Bom Lugar - MA	DATA:	01/12/2025		BDI:	23,54%
DESCRIÇÃO:	Reforma da Câmara Municipal de Bom Lugar - MA.	FONTE	VERSÃO	HORA	MES	
		ORSE	2025/09	111,36%	69,82%	
		SEDO-P	2025/10 SEM DESONERAÇÃO	118,23%	71,76%	
		SEINFRA	028 SEM DESONERAÇÃO	114,15%	71,31%	
		SINAPI	2025/08 SEM DESONERAÇÃO	112,73%	70,19%	
		PRÓPRIA	PRÓPRIA	0,00%	0,00%	

00037372	EXAMES - HORISTA (COLETADO CAIXA - ENCARGOS COMPLEMENTARES)	SINAPI	H	1,00000000	R\$ 1,43	R\$ 1,43
00043467	FERRAMENTAS - FAMILIA SERVENTE - HORISTA (ENCARGOS COMPLEMENTARES - COLETADO CAIXA)	SINAPI	H	1,00000000	R\$ 0,61	R\$ 0,61
00037373	SEGURO - HORISTA (COLETADO CAIXA - ENCARGOS COMPLEMENTARES)	SINAPI	H	1,00000000	R\$ 0,08	R\$ 0,08
00037371	TRANSPORTE - HORISTA (COLETADO CAIXA - ENCARGOS COMPLEMENTARES)	SINAPI	H	1,00000000	R\$ 0,60	R\$ 0,60
TOTAL Encargos Complementares:						R\$ 8,34

Mão de Obra		FONTE	UNID	COEFICIENTE	PREÇO UNITÁRIO	TOTAL
00006111	SERVENTE DE OBRAS (HORISTA)	SINAPI	H	1,00000000	R\$ 15,18	R\$ 15,18
TOTAL Mão de Obra:						R\$ 15,18

Serviço		FONTE	UNID	COEFICIENTE	PREÇO UNITÁRIO	TOTAL
95378	CURSO DE CAPACITAÇÃO PARA SERVENTE (ENCARGOS COMPLEMENTARES) - HORISTA	SINAPI	H	1,00000000	R\$ 0,32	R\$ 0,32
TOTAL Serviço:						R\$ 0,32
VALOR:						23,84

86883 SIFÃO DO TIPO FLEXÍVEL EM PVC 1 X 1.1/2 - FORNECIMENTO E INSTALAÇÃO. AF 01/2020 (UN)

Material		FONTE	UNID	COEFICIENTE	PREÇO UNITÁRIO	TOTAL
00003146	FITA VEDA ROSCA, EM PTFE, ROLO DE 18 MM X 10 M (L X C)	SINAPI	UN	0,03320000	R\$ 4,80	R\$ 0,15
00044945	SIFAO / TUBO SINFONADO EXTENSIVEL/SANFONADO, UNIVERSAL/ SIMPLES, ENTRE *50 A 70* CM, DE PLASTICO BRANCO	SINAPI	UN	1,00000000	R\$ 10,10	R\$ 10,10
TOTAL Material:						R\$ 10,25

Mão de Obra com Encargos Complementares		FONTE	UNID	COEFICIENTE	PREÇO UNITÁRIO	TOTAL
88267	ENCANADOR OU BOMBEIRO HIDRÁULICO COM ENCARGOS COMPLEMENTARES	SINAPI	H	0,08450000	R\$ 29,30	R\$ 2,47
88316	SERVENTE COM ENCARGOS COMPLEMENTARES	SINAPI	H	0,02660000	R\$ 23,84	R\$ 0,63
TOTAL Mão de Obra com Encargos Complementares:						R\$ 3,10
VALOR:						13,35

91946 SUPORTE PARAFUSADO COM PLACA DE ENCAIXE 4" X 2" MÉDIO (1,30 M DO PISO) PARA PONTO ELÉTRICO - FORNECIMENTO E INSTALAÇÃO. AF 03/2023 (UN)

Material		FONTE	UNID	COEFICIENTE	PREÇO UNITÁRIO	TOTAL
00038094	ESPELHO / PLACA DE 3 POSTOS 4" X 2", PARA INSTALACAO DE TOMADAS E INTERRUPTORES	SINAPI	UN	1,00000000	R\$ 2,66	R\$ 2,66
00038099	SUPORTE DE FIXACAO PARA ESPELHO / PLACA 4" X 2", PARA 3 MODULOS, PARA INSTALACAO DE TOMADAS E INTERRUPTORES (SOMENTE SUPORTE)	SINAPI	UN	1,00000000	R\$ 1,38	R\$ 1,38
TOTAL Material:						R\$ 4,04

Mão de Obra com Encargos Complementares		FONTE	UNID	COEFICIENTE	PREÇO UNITÁRIO	TOTAL
88247	AUXILIAR DE ELETRICISTA COM ENCARGOS COMPLEMENTARES	SINAPI	H	0,12800000	R\$ 25,06	R\$ 3,20
88264	ELETRICISTA COM ENCARGOS COMPLEMENTARES	SINAPI	H	0,12800000	R\$ 30,38	R\$ 3,88
TOTAL Mão de Obra com Encargos Complementares:						R\$ 7,08
VALOR:						11,12

RELATÓRIO ANALÍTICO - COMPOSIÇÕES AUXILIARES																										
	OBRA:	Reforma da Câmara Municipal de Bom Lugar - MA.	DATA : 01/12/2025 BDI : 23,54%																							
	DESCRIÇÃO:	Reforma da Câmara Municipal de Bom Lugar - MA.	<table border="1"> <thead> <tr> <th>FONTE</th> <th>VERSÃO</th> <th>HORA</th> <th>MES</th> </tr> </thead> <tbody> <tr> <td>ORSE</td> <td>2025/09</td> <td>111,36%</td> <td>69,82%</td> </tr> <tr> <td>SEDOP</td> <td>2025/10 SEM DESONERAÇÃO</td> <td>118,23%</td> <td>71,76%</td> </tr> <tr> <td>SEINFRA</td> <td>028 SEM DESONERAÇÃO</td> <td>114,15%</td> <td>71,31%</td> </tr> <tr> <td>SINAPI</td> <td>2025/09 SEM DESONERAÇÃO</td> <td>112,73%</td> <td>70,19%</td> </tr> <tr> <td>PRÓPRIA</td> <td>PRÓPRIA</td> <td>0,00%</td> <td>0,00%</td> </tr> </tbody> </table>	FONTE	VERSÃO	HORA	MES	ORSE	2025/09	111,36%	69,82%	SEDOP	2025/10 SEM DESONERAÇÃO	118,23%	71,76%	SEINFRA	028 SEM DESONERAÇÃO	114,15%	71,31%	SINAPI	2025/09 SEM DESONERAÇÃO	112,73%	70,19%	PRÓPRIA	PRÓPRIA	0,00%
FONTE	VERSÃO	HORA	MES																							
ORSE	2025/09	111,36%	69,82%																							
SEDOP	2025/10 SEM DESONERAÇÃO	118,23%	71,76%																							
SEINFRA	028 SEM DESONERAÇÃO	114,15%	71,31%																							
SINAPI	2025/09 SEM DESONERAÇÃO	112,73%	70,19%																							
PRÓPRIA	PRÓPRIA	0,00%	0,00%																							

88323 TELHADISTA COM ENCARGOS COMPLEMENTARES (H)						
Encargos Complementares		FONTE	UNID	COEFICIENTE	PREÇO UNITÁRIO	TOTAL
00037370	ALIMENTACAO - HORISTA (COLETADO CAIXA - ENCARGOS COMPLEMENTARES)	SINAPI	H	1,00000000	R\$ 4,23	R\$ 4,23
00043483	EPI - FAMILIA CARPINTEIRO DE FORMAS - HORISTA (ENCARGOS COMPLEMENTARES - COLETADO CAIXA)	SINAPI	H	1,00000000	R\$ 1,43	R\$ 1,43
00037372	EXAMES - HORISTA (COLETADO CAIXA - ENCARGOS COMPLEMENTARES)	SINAPI	H	1,00000000	R\$ 1,43	R\$ 1,43
00043459	FERRAMENTAS - FAMILIA CARPINTEIRO DE FORMAS - HORISTA (ENCARGOS COMPLEMENTARES - COLETADO CAIXA)	SINAPI	H	1,00000000	R\$ 0,44	R\$ 0,44
00037373	SEGURO - HORISTA (COLETADO CAIXA - ENCARGOS COMPLEMENTARES)	SINAPI	H	1,00000000	R\$ 0,08	R\$ 0,08
00037371	TRANSPORTE - HORISTA (COLETADO CAIXA - ENCARGOS COMPLEMENTARES)	SINAPI	H	1,00000000	R\$ 0,60	R\$ 0,60
TOTAL Encargos Complementares:						R\$ 8,21
Mão de Obra						
		FONTE	UNID	COEFICIENTE	PREÇO UNITÁRIO	TOTAL
00012869	TELHADOR / TELHADISTA (HORISTA)	SINAPI	H	1,00000000	R\$ 20,89	R\$ 20,89
TOTAL Mão de Obra:						R\$ 20,89
Serviço						
		FONTE	UNID	COEFICIENTE	PREÇO UNITÁRIO	TOTAL
95385	CURSO DE CAPACITAÇÃO PARA TELHADISTA (ENCARGOS COMPLEMENTARES) - HORISTA	SINAPI	H	1,00000000	R\$ 0,24	R\$ 0,24
TOTAL Serviço:						R\$ 0,24
VALOR:						29,34

91990 TOMADA ALTA DE EMBUTIR (1 MÓDULO), 2P+T 10 A, SEM SUPORTE E SEM PLACA - FORNECIMENTO E INSTALAÇÃO. AF_03/2023 (UN)						
Material		FONTE	UNID	COEFICIENTE	PREÇO UNITÁRIO	TOTAL
00038101	TOMADA 2P+T 10A, 250V (APENAS MODULO)	SINAPI	UN	1,00000000	R\$ 7,15	R\$ 7,15
TOTAL Material:						R\$ 7,15
Mão de Obra com Encargos Complementares						
		FONTE	UNID	COEFICIENTE	PREÇO UNITÁRIO	TOTAL
88247	AUXILIAR DE ELETRICISTA COM ENCARGOS COMPLEMENTARES	SINAPI	H	0,51100000	R\$ 25,06	R\$ 12,80
88264	ELETRICISTA COM ENCARGOS COMPLEMENTARES	SINAPI	H	0,51100000	R\$ 30,38	R\$ 15,52
TOTAL Mão de Obra com Encargos Complementares:						R\$ 28,32
VALOR:						35,47

92006 TOMADA BAIXA DE EMBUTIR (2 MÓDULOS), 2P+T 10 A, SEM SUPORTE E SEM PLACA - FORNECIMENTO E INSTALAÇÃO. AF_03/2023 (UN)						
Material		FONTE	UNID	COEFICIENTE	PREÇO UNITÁRIO	TOTAL
00038101	TOMADA 2P+T 10A, 250V (APENAS MODULO)	SINAPI	UN	2,00000000	R\$ 7,15	R\$ 14,30
TOTAL Material:						R\$ 14,30
Mão de Obra com Encargos Complementares						
		FONTE	UNID	COEFICIENTE	PREÇO UNITÁRIO	TOTAL
88247	AUXILIAR DE ELETRICISTA COM ENCARGOS COMPLEMENTARES	SINAPI	H	0,42100000	R\$ 25,06	R\$ 10,55
88264	ELETRICISTA COM ENCARGOS COMPLEMENTARES	SINAPI	H	0,42100000	R\$ 30,38	R\$ 12,78
TOTAL Mão de Obra com Encargos Complementares:						R\$ 23,33

	RELATÓRIO ANALÍTICO - COMPOSIÇÕES AUXILIARES		DATA : 01/12/2025		BDI : 23,54%	
	OBRA:	Reforma da Câmara Municipal de Bom Lugar - MA.	FORTE	VERSÃO	HORA	MES
DESCRIÇÃO:	Reforma da Câmara Municipal de Bom Lugar - MA.	ORSE	2025/09	111,36%	69,82%	
		SEDOF	2025/10 SEM DESONERAÇÃO	118,23%	71,76%	
		SEINFRA	028 SEM DESONERAÇÃO	114,15%	71,31%	
		SINAPI	2025/09 SEM DESONERAÇÃO	112,73%	70,19%	
		PRÓPRIA	PRÓPRIA	0,00%	0,00%	

VALOR: 37,63

91994 TOMADA MÉDIA DE EMBUTIR (1 MÓDULO), 2P+T 10 A, SEM SUPORTE E SEM PLACA - FORNECIMENTO E INSTALAÇÃO. AF_03/2023 (UN)

Material	FORTE	UNID	COEFICIENTE	PREÇO UNITÁRIO	TOTAL	
00038101 TOMADA 2P+T 10A, 250V (APENAS MODULO)	SINAPI	UN	1,00000000	R\$ 7,15	R\$ 7,15	
TOTAL Material:					R\$ 7,15	
Mão de Obra com Encargos Complementares		FORTE	UNID	COEFICIENTE	PREÇO UNITÁRIO	TOTAL
88247	AUXILIAR DE ELETRICISTA COM ENCARGOS COMPLEMENTARES	SINAPI	H	0,31700000	R\$ 25,06	R\$ 7,94
88264	ELETRICISTA COM ENCARGOS COMPLEMENTARES	SINAPI	H	0,31700000	R\$ 30,38	R\$ 9,63
TOTAL Mão de Obra com Encargos Complementares:					R\$ 17,57	
VALOR:					24,72	

92002 TOMADA MÉDIA DE EMBUTIR (2 MÓDULOS), 2P+T 10 A, SEM SUPORTE E SEM PLACA - FORNECIMENTO E INSTALAÇÃO. AF_03/2023 (UN)

Material	FORTE	UNID	COEFICIENTE	PREÇO UNITÁRIO	TOTAL	
00038101 TOMADA 2P+T 10A, 250V (APENAS MODULO)	SINAPI	UN	2,00000000	R\$ 7,15	R\$ 14,30	
TOTAL Material:					R\$ 14,30	
Mão de Obra com Encargos Complementares		FORTE	UNID	COEFICIENTE	PREÇO UNITÁRIO	TOTAL
88247	AUXILIAR DE ELETRICISTA COM ENCARGOS COMPLEMENTARES	SINAPI	H	0,57200000	R\$ 25,06	R\$ 14,33
88264	ELETRICISTA COM ENCARGOS COMPLEMENTARES	SINAPI	H	0,57200000	R\$ 30,38	R\$ 17,37
TOTAL Mão de Obra com Encargos Complementares:					R\$ 31,70	
VALOR:					46,00	

86906 TORNEIRA CROMADA DE MESA, 1/2" OU 3/4", PARA LAVATÓRIO, PADRÃO POPULAR - FORNECIMENTO E INSTALAÇÃO. AF_01/2020 (UN)

Material	FORTE	UNID	COEFICIENTE	PREÇO UNITÁRIO	TOTAL	
00003146 FITA VEDA ROSCA, EM PTFE, ROLO DE 18 MM X 10 M (L X C)	SINAPI	UN	0,02100000	R\$ 4,80	R\$ 0,10	
00013415 TORNEIRA DE MESA/BANCADA, PARA LAVATORIO, FIXA, METALICA CROMADA, PADRAO POPULAR, 1/2" OU 3/4"	SINAPI	UN	1,00000000	R\$ 106,71	R\$ 106,71	
TOTAL Material:					R\$ 106,81	
Mão de Obra com Encargos Complementares		FORTE	UNID	COEFICIENTE	PREÇO UNITÁRIO	TOTAL
88267	ENCANADOR OU BOMBEIRO HIDRÁULICO COM ENCARGOS COMPLEMENTARES	SINAPI	H	0,09600000	R\$ 29,30	R\$ 2,81
88316	SERVENTE COM ENCARGOS COMPLEMENTARES	SINAPI	H	0,03030000	R\$ 23,84	R\$ 0,72
TOTAL Mão de Obra com Encargos Complementares:					R\$ 3,53	
VALOR:					110,34	

88325 VIDRACEIRO COM ENCARGOS COMPLEMENTARES (H)

Encargos Complementares	FORTE	UNID	COEFICIENTE	PREÇO UNITÁRIO	TOTAL
00037370 ALIMENTACAO - HORISTA (COLETADO CAIXA - ENCARGOS COMPLEMENTARES)	SINAPI	H	1,00000000	R\$ 4,23	R\$ 4,23
00043489 EPI - FAMILIA PEDREIRO - HORISTA (ENCARGOS COMPLEMENTARES - COLETADO CAIXA)	SINAPI	H	1,00000000	R\$ 1,31	R\$ 1,31



RELATÓRIO ANALÍTICO - COMPOSIÇÕES AUXILIARES

OBRA:	Reforma da Câmara Municipal de Bom Lugar - LJA.	DATA:	01/12/2025	BDI:	23,54%
DESCRIÇÃO:	Reforma da Câmara Municipal de Bom Lugar - MA.	FONTE	VERSÃO	HORA	MES
		ORSE	2025/09	111,36%	69,82%
		SEDOF	2025/10 SEM DESONERAÇÃO	118,23%	71,76%
		SEINFRA	028 SEM DESONERAÇÃO	114,15%	71,31%
		SINAPI	2025/09 SEM DESONERAÇÃO	112,73%	70,19%
		PRÓPRIA	PRÓPRIA	0,00%	0,00%

00037372	EXAMES - HORISTA (COLETADO CAIXA - ENCARGOS COMPLEMENTARES)	SINAPI	H	1,00000000	R\$ 1,43	R\$ 1,43
00043465	FERRAMENTAS - FAMILIA PEDREIRO - HORISTA (ENCARGOS COMPLEMENTARES - COLETADO CAIXA)	SINAPI	H	1,00000000	R\$ 0,78	R\$ 0,78
00037373	SEGURO - HORISTA (COLETADO CAIXA - ENCARGOS COMPLEMENTARES)	SINAPI	H	1,00000000	R\$ 0,08	R\$ 0,08
00037371	TRANSPORTE - HORISTA (COLETADO CAIXA - ENCARGOS COMPLEMENTARES)	SINAPI	H	1,00000000	R\$ 0,60	R\$ 0,60
TOTAL Encargos Complementares:						R\$ 8,43

Mão de Obra	FONTE	UNID	COEFICIENTE	PREÇO UNITÁRIO	TOTAL
00010489	VIDRACEIRO (HORISTA)	SINAPI	H	1,00000000	R\$ 16,08
TOTAL Mão de Obra:					R\$ 16,08

Serviço	FONTE	UNID	COEFICIENTE	PREÇO UNITÁRIO	TOTAL
95387	CURSO DE CAPACITAÇÃO PARA VIDRACEIRO (ENCARGOS COMPLEMENTARES) - HORISTA	SINAPI	H	1,00000000	R\$ 0,23
TOTAL Serviço:					R\$ 0,23
VALOR:					24,74

86877 VÁLVULA EM METAL CROMADO 1.1/2" X 1.1/2" PARA TANQUE OU LAVATÓRIO, COM OU SEM LADRÃO - FORNECIMENTO E INSTALAÇÃO. AF_01/2020 (UN)

Material	FONTE	UNID	COEFICIENTE	PREÇO UNITÁRIO	TOTAL
00003146	FITA VEDA ROSCA, EM PTFE, ROLO DE 18 MM X 10 M (L X C)	SINAPI	UN	0,04800000	R\$ 4,80
00037588	VALVULA DE ESCOAMENTO PARA TANQUE, EM METAL CROMADO, 1.1/2", SEM LADRAO, COM TAMPAO PLASTICO	SINAPI	UN	1,00000000	R\$ 78,47
TOTAL Material:					R\$ 78,70

Mão de Obra com Encargos Complementares	FONTE	UNID	COEFICIENTE	PREÇO UNITÁRIO	TOTAL
88267	ENCANADOR OU BOMBEIRO HIDRÁULICO COM ENCARGOS COMPLEMENTARES	SINAPI	H	0,17400000	R\$ 29,30
88316	SERVENTE COM ENCARGOS COMPLEMENTARES	SINAPI	H	0,05480000	R\$ 23,84
TOTAL Mão de Obra com Encargos Complementares:					R\$ 6,39
VALOR:					85,09

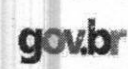

Documento assinado digitalmente
DYNLIANE DE JESUS VALOIS LIMA
Data: 16/12/2025 11:06:26-0300
Verifique em <https://validar.itf.gov.br>



ORÇAMENTO - CURVA ABC DE SERVIÇOS

OBRA: Reforma da Câmara Municipal de Bom Lugar - MA.

DESCRIÇÃO: Reforma da Câmara Municipal de Bom Lugar - MA.

DATA: 01/12/2025

BDI: 23,54%

FONTE

VERSÃO

HORA

MES

ORSE

2025/09

111,38%

69,82%

SEDOP

2025/10 SEM DESONERAÇÃO

118,23%

71,78%

SEINFRA

028 SEM DESONERAÇÃO

114,15%

71,31%

SINAPI

2025/09 SEM DESONERAÇÃO

112,73%

70,19%

PRÓPRIA

PRÓPRIA

0,00%

0,00%

CÓDIGO	DESCRIÇÃO	FONTE	TIPIC	UNIDADE	QUANTIDADE	PREÇO UNITÁRIO	PREÇO TOTAL	%	ACUMUL %	CL
061458	Painel em ACM - Estruturado (fachadas)	SEDOP	Serviço	m²	29,38	R\$ 734,10	R\$ 21.567,86	17,27%	17,27%	A
96486	FORRO EM RÉGUAS DE PVC, LISO, PARA AMBIENTES COMERCIAIS, INCLUSIVE ESTRUTURA BIDIRECIONAL DE FIXAÇÃO. AF_08/2023_PS	SINAPI	Serviço	M2	92,27	R\$ 99,78	R\$ 9.206,70	7,37%	24,65%	A
COMP-61045835	ADMINISTRAÇÃO LOCAL DE OBRAS.	PRÓPRIA	Serviço	mês	2,00	R\$ 3.356,05	R\$ 6.712,10	5,38%	30,02%	A
COMP.14	LETREIRO EM ALUMÍNIO - FORNECIMENTO E INSTALAÇÃO	PRÓPRIA	Serviço	UN	25,00	R\$ 256,70	R\$ 6.417,50	5,14%	35,16%	A
COM-73945826	PORTA DE ABRIR, EM VIDRO TEMPERADO, 2 FOLHAS DE 60X210 CM, COM BANDEIROLA NAS LATERAIS E ACIMA DAS FOLHAS, TAMANHO TOTAL 200X250 CM, ESPESSURA DE 10MM, INCLUSIVE ACESSÓRIOS. AF_01/2021 (UN)	PRÓPRIA	Serviço	UN	1,00	R\$ 5.825,41	R\$ 5.825,41	4,67%	39,83%	A
96130	APLICAÇÃO MANUAL DE MASSA ACRÍLICA EM PAREDES EXTERNAS DE CASAS, UMA DEMÃO. AF_03/2024	SINAPI	Serviço	M2	220,70	R\$ 24,73	R\$ 5.457,91	4,37%	44,20%	A
COM-52680907	PORTA DE ABRIR, EM VIDRO TEMPERADO, 80X210 CM, ESPESSURA 10 MM, INCLUSIVE ACESSÓRIOS. AF_07/2021 (UN)	PRÓPRIA	Serviço	UN	4,00	R\$ 1.134,21	R\$ 4.536,84	3,63%	47,84%	A
100331	RETIRADA E RECOLOCAÇÃO DE TELHA CERÂMICA CAPA-CANAL, COM MAIS DE DUAS ÁGUAS, INCLUSIVE IÇAMENTO. AF_07/2019	SINAPI	Serviço	M2	134,50	R\$ 33,08	R\$ 4.449,26	3,56%	51,40%	B
88489	PINTURA LÁTEX ACRÍLICA PREMIUM, APLICAÇÃO MANUAL EM PAREDES, DUAS DEMÃOS. AF_04/2023	SINAPI	Serviço	M2	220,70	R\$ 19,91	R\$ 4.394,14	3,52%	54,92%	E
100395	RETIRADA E RECOLOCAÇÃO DE CAIBRO EM TELHADOS DE MAIS DE 2 ÁGUAS COM TELHA CERÂMICA CAPA-CANAL, INCLUSO TRANSPORTE VERTICAL. AF_07/2019	SINAPI	Serviço	M2	134,50	R\$ 31,18	R\$ 4.193,71	3,36%	58,28%	B
92543	TRAMA DE MADEIRA COMPOSTA POR TERÇAS PARA TELHADOS DE ATÉ 2 ÁGUAS PARA TELHA ONDULADA DE FIBROCIMENTO, METÁLICA, PLÁSTICA OU TERMOACÚSTICA, INCLUSO TRANSPORTE VERTICAL. AF_07/2019	SINAPI	Serviço	M2	134,50	R\$ 28,86	R\$ 3.881,67	3,11%	61,39%	B
S13398	Fornecimento e instalação de janela em vidro temperado incolor 6mm, inclusive perfis e ferragens	ORSE	Serviço	m²	6,37	R\$ 555,93	R\$ 3.541,27	2,84%	64,22%	B
100394	RETIRADA E RECOLOCAÇÃO DE RIPA EM TELHADOS DE MAIS DE 2 ÁGUAS COM TELHA CERÂMICA CAPA-CANAL, INCLUSO TRANSPORTE VERTICAL. AF_07/2019	SINAPI	Serviço	M2	134,50	R\$ 23,68	R\$ 3.184,96	2,55%	66,77%	B
91926	CABO DE COBRE FLEXÍVEL ISOLADO, 2,5 MM², ANTI-CHAMA 450/750 V, PARA CIRCUITOS TERMINAIS - FORNECIMENTO E INSTALAÇÃO. AF_03/2023	SINAPI	Serviço	M	455,80	R\$ 6,18	R\$ 2.815,84	2,26%	69,03%	B
103689	FORNECIMENTO E INSTALAÇÃO DE PLACA DE OBRA COM CHAPA GALVANIZADA E ESTRUTURA DE MADEIRA. AF_03/2022_PS	SINAPI	Serviço	M2	4,50	R\$ 579,95	R\$ 2.609,78	2,09%	71,12%	B
102184	PORTA DE ABRIR COM MOLA HIDRÁULICA, EM VIDRO TEMPERADO, 90X210 CM, ESPESSURA 10 MM, INCLUSIVE ACESSÓRIOS. AF_01/2021	SINAPI	Serviço	UN	1,00	R\$ 2.330,36	R\$ 2.330,36	1,87%	72,99%	B
S08637	CHAPIM (PINGADEIRA) DE CONCRETO PRÉ-MOLDADO.	ORSE	Serviço	M	30,98	R\$ 64,54	R\$ 1.999,45	1,60%	74,59%	B
87273	REVESTIMENTO CERÂMICO PARA PAREDES INTERNAS COM PLACAS TIPO ESMALTADA DE DIMENSÕES 33X45 CM APLICADAS NA ALTURA INTEIRA DAS PAREDES. AF_02/2023_PE	SINAPI	Serviço	M2	20,60	R\$ 94,34	R\$ 1.943,40	1,56%	76,15%	B
91854	ELETRODUTO FLEXÍVEL CORRUGADO, PVC, DN 25 MM (3/4"), PARA CIRCUITOS TERMINAIS, INSTALADO EM PAREDE - FORNECIMENTO E INSTALAÇÃO. AF_03/2023	SINAPI	Serviço	M	150,00	R\$ 12,93	R\$ 1.939,50	1,55%	77,70%	B
102491	PINTURA DE PISO COM TINTA ACRÍLICA, APLICAÇÃO MANUAL, 2 DEMÃOS, INCLUSO FUNDO PREPARADOR. AF_05/2021	SINAPI	Serviço	M2	60,95	R\$ 30,76	R\$ 1.874,82	1,50%	79,20%	B

Processo: 25/1001/2025
Fls.: 119
Rubrica: B

Página 78

ORÇAMENTO - CURVA ABC DE SERVIÇOS



OBRA: Reforma da Câmara Municipal de Bom Lugar - MA.
 DESCRIÇÃO: Reforma da Câmara Municipal de Bom Lugar - MA.

DATA: 01/12/2025 BDI: 23,54%

POSTO	VERBA	HORA	MES
ORSE	2025/09	111,36%	66,82%
SEDOP	2025/10 SEM DESONERAÇÃO	118,23%	71,76%
SINFRA	028 SEM DESONERAÇÃO	114,16%	71,31%
SINAPI	2025/09 SEM DESONERAÇÃO	112,73%	70,19%
PRÓPRIA	PRÓPRIA	0,00%	0,00%

CÓDIGO	DESCRIÇÃO	FONTE	TIPO	UNIDADE	QUANTIDADE	PREÇO UNITÁRIO	PREÇO TOTAL	%	ACUMUL %	CL
103332	ALVENARIA DE VEDAÇÃO DE BLOCOS CERÂMICOS FURADOS NA HORIZONTAL DE 9X14X19 CM (ESPESSURA 9 CM) E ARGAMASSA DE ASSENTAMENTO COM PREPARO EM BETONEIRA. AF_12/2021	SINAPI	Serviço	M2	10,65	R\$ 158,14	R\$ 1.684,19	1,35%	80,55%	C
94990	EXECUÇÃO DE PASSEIO (CALÇADA) OU PISO DE CONCRETO COM CONCRETO MOLDADO IN LOCO, FEITO EM OBRA, ACABAMENTO CONVENCIONAL, NÃO ARMADO. AF_08/2022	SINAPI	Serviço	M3	1,47	R\$ 1.116,28	R\$ 1.640,93	1,31%	81,86%	C
S13906	Balizador, 6W, bivolt, 3000K, preto, luz morta, 40 lm, ref.: STH9725PTO/30, Ligne ou similar	ORSE	Serviço	un	3,00	R\$ 482,91	R\$ 1.448,73	1,16%	83,02%	C
91338	PORTA DE ALUMÍNIO DE ABRIR COM LAMBRI, COM GUARNIÇÃO, FIXAÇÃO COM PARAFUSOS - FORNECIMENTO E INSTALAÇÃO. AF_12/2019	SINAPI	Serviço	M2	1,26	R\$ 1.116,39	R\$ 1.406,65	1,13%	84,15%	C
101965	PEITORIL LINEAR EM GRANITO OU MÁRMORE, L = 15CM, ASSENTADO COM ARGAMASSA 1:6 COM ADITIVO. AF_11/2020	SINAPI	Serviço	M	5,70	R\$ 243,83	R\$ 1.389,83	1,11%	85,26%	C
96121	ACABAMENTOS PARA FORRC (RODA-FORRO EM PERFIL METÁLICO E PLÁSTICO). AF_08/2023	SINAPI	Serviço	M	97,25	R\$ 14,24	R\$ 1.384,84	1,11%	86,37%	C
S13672	Luminária plafon de embutir em LED 29.5x29.5 cm, 24w 4000K bivolt, Avant ou similar	ORSE	Serviço	un	11,00	R\$ 113,71	R\$ 1.250,81	1,03%	87,37%	C
101509	ENTRADA DE ENERGIA ELÉTRICA, AÉREA, TRIFÁSICA, COM CAIXA DE EMBUTIR EM ALVENARIA DISJUNTOR DIN 50A	SINAPI	Serviço	UN	1,00	R\$ 1.210,14	R\$ 1.210,14	0,97%	88,34%	C
94231	RUJO EM CHAPA DE AÇO GALVANIZADO NÚMERO 24, CORTE DE 25 CM, INCLUSO TRANSPORTE VERTICAL. AF_07/2019	SINAPI	Serviço	M	19,65	R\$ 57,17	R\$ 1.123,39	0,90%	89,24%	C
92008	TOMADA BAIXA DE EMBUTIR (2 MÓDULOS), 2P+T 10 A, INCLUINDO SUPORTE E PLACA - FORNECIMENTO E INSTALAÇÃO. AF_03/2023	SINAPI	Serviço	UN	18,00	R\$ 60,23	R\$ 1.084,14	0,87%	90,11%	C
87529	MASSA ÚNICA, EM ARGAMASSA TRAÇO 1:2:8, PREPARO MECÂNICO, APLICADA MANUALMENTE EM PAREDES INTERNAS DE AMBIENTES COM ÁREA ENTRE 5M² E 10M², E = 17,5MM, COM TALISCAS. AF_03/2024	SINAPI	Serviço	M2	20,60	R\$ 50,19	R\$ 1.033,91	0,83%	90,94%	C
93396	BANCADA GRANITO CINZA, 50 X 60 CM, INGL, CUBA DE EMBUTIR OVAL LOUÇA BRANCA 35 X 50 CM, VÁLVULA METAL CROMADO, SIFÃO FLEXÍVEL PVC, ENGATE 30 CM FLEXÍVEL PLÁSTICO E TORNEIRA CROMADA DE MESA, PADRÃO POPULAR - FORNEC. E INSTALAÇÃO. AF_01/2020	SINAPI	Serviço	UN	1,00	R\$ 944,23	R\$ 944,23	0,76%	91,70%	C
91924	CABO DE COBRE FLEXÍVEL ISOLADO, 1,5 MM², ANTI-CHAMA 450/750 V, PARA CIRCUITOS TERMINAIS - FORNECIMENTO E INSTALAÇÃO. AF_03/2023	SINAPI	Serviço	M	198,35	R\$ 4,23	R\$ 839,02	0,67%	92,37%	C
96977	CORDOALHA DE COBRE NU 60 MM², ENTERRADA - FORNECIMENTO E INSTALAÇÃO. AF_08/2023	SINAPI	Serviço	M	9,00	R\$ 85,19	R\$ 766,71	0,61%	92,98%	C
97633	REMEDIÇÃO DE REVESTIMENTO CERÂMICO, DE FORMA MANUAL, SEM REAPROVEITAMENTO. AF_09/2023	SINAPI	Serviço	M2	23,68	R\$ 31,28	R\$ 740,71	0,59%	93,58%	C
91930	CABO DE COBRE FLEXÍVEL ISOLADO, 6 MM², ANTI-CHAMA 450/750 V, PARA CIRCUITOS TERMINAIS - FORNECIMENTO E INSTALAÇÃO. AF_03/2023	SINAPI	Serviço	M	45,27	R\$ 13,45	R\$ 608,88	0,49%	94,06%	C
86888	VASO SANITÁRIO SIFONADO COM CAIXA ACOPLADA LOUÇA BRANCA - FORNECIMENTO E INSTALAÇÃO. AF_01/2020	SINAPI	Serviço	UN	1,00	R\$ 607,45	R\$ 607,45	0,49%	94,55%	C
96986	HASTE DE ATERRAMENTO, DIÂMETRO 3/4", COM 3 METROS - FORNECIMENTO E INSTALAÇÃO. AF_08/2023	SINAPI	Serviço	UN	3,00	R\$ 154,96	R\$ 464,88	0,37%	94,92%	C
cp01	EMIÇÃO DE A.R.T. DE EXECUÇÃO DE OBRAS/SERVIÇOS COM VALOR ACIMA DE R\$ 15.000,00 (2025)	PRÓPRIA	Serviço	UN	1,00	R\$ 367,28	R\$ 367,28	0,29%	95,22%	C

Processo: 2511091/2025
 Fls.: 120
 Rubrica: C C C



ORÇAMENTO - CURVA ABC DE SERVIÇOS

OBRA: Reforma da Câmara Municipal de Bom Lugar - MA.

DESCRIÇÃO: Reforma da Câmara Municipal de Bom Lugar - MA.

DATA: 01/12/2025

BDI: 23,54%

FONTE: ORSE

VERBAO: 2025/09

HORA: 111,38%

MEB: 89,82%

SEDP: 2025/10 SEM DESONERAÇÃO

118,23%

71,78%

SINFRA: 028 SEM DESONERAÇÃO

114,15%

71,31%

SINAPI: 2025/09 SEM DESONERAÇÃO

112,73%

70,19%

PRÓPRIA

0,00%

0,00%

CÓDIGO	DESCRIÇÃO	FONTE	TIPO	UNIDADE	QUANTIDADE	PREÇO UNITÁRIO	PREÇO TOTAL	%	ACUMUL %	CL
S14072	Perfil em alumínio tipo slim de embutir para fita de LED, cores P/B/C, e=23mm	ORSE	Serviço	m	9,75	R\$ 36,06	R\$ 351,58	0,28%	95,50%	C
91992	TOMADA ALTA DE EMBUTIR (1 MÓDULO), 2P+T 10 A, INCLUINDO SUPORTE E PLACA - FORNECIMENTO E INSTALAÇÃO. AF_03/2023	SINAPI	Serviço	UN	6,00	R\$ 57,56	R\$ 345,36	0,28%	95,77%	C
108027	DISPOSITIVO DPS 20KA-175V OU 275V - FORNECIMENTO E INSTALAÇÃO. AF_07/2025	SINAPI	Serviço	UN	4,00	R\$ 85,18	R\$ 340,72	0,27%	96,05%	C
S13594	Fita de LED com fonte bivolt, 5m, e = 8mm, 2.700K (luz amarela), tipo cob. g-light ou similar	ORSE	Serviço	un	2,00	R\$ 161,89	R\$ 323,78	0,26%	96,31%	C
S12971	Luminária Painel Led embutir 18w quadrada, 6000K da G-light ou similar - Rev 01_11/2021	ORSE	Serviço	un	3,00	R\$ 97,35	R\$ 292,05	0,23%	96,54%	C
91941	CAIXA RETANGULAR 4" X 2" BAIXA (0,30 M DO PISO), PVC, INSTALADA EM PAREDE - FORNECIMENTO E INSTALAÇÃO. AF_03/2023	SINAPI	Serviço	UN	19,00	R\$ 15,33	R\$ 291,27	0,23%	96,77%	C
92004	TOMADA MÉDIA DE EMBUTIR (2 MÓDULOS), 2P+T 10 A, INCLUINDO SUPORTE E PLACA - FORNECIMENTO E INSTALAÇÃO. AF_03/2023	SINAPI	Serviço	UN	4,00	R\$ 70,57	R\$ 282,28	0,23%	97,00%	C
91939	CAIXA RETANGULAR 4" X 2" ALTA (2,00 M DO PISO), PVC, INSTALADA EM PAREDE - FORNECIMENTO E INSTALAÇÃO. AF_03/2023	SINAPI	Serviço	UN	6,00	R\$ 41,77	R\$ 250,62	0,22%	97,20%	C
97650	REMOÇÃO DE TRAMA DE MADEIRA PARA COBERTURA, DE FORMA MANUAL, SEM REAPROVEITAMENTO. AF_09/2023	SINAPI	Serviço	M2	23,68	R\$ 10,49	R\$ 248,40	0,20%	97,42%	C
91940	CAIXA RETANGULAR 4" X 2" MÉDIA (1,30 M DO PISO), PVC, INSTALADA EM PAREDE - FORNECIMENTO E INSTALAÇÃO. AF_03/2023	SINAPI	Serviço	UN	10,00	R\$ 24,04	R\$ 240,40	0,19%	97,59%	C
97640	REMOÇÃO DE FORROS DE DRYWALL, PVC E FIBROMINERAL, DE FORMA MANUAL, SEM REAPROVEITAMENTO. AF_09/2023	SINAPI	Serviço	M2	92,27	R\$ 2,59	R\$ 238,98	0,19%	97,78%	C
98111	CAIXA DE INSPEÇÃO PARA ATERRAMENTO, CIRCULAR, EM POLIETILENO, DIÂMETRO INTERNO = 0,3 M. AF_12/2020	SINAPI	Serviço	UN	3,00	R\$ 74,85	R\$ 224,55	0,13%	97,96%	C
91953	INTERRUPTOR SIMPLES (1 MÓDULO), 10A/250V, INCLUINDO SUPORTE E PLACA - FORNECIMENTO E INSTALAÇÃO. AF_03/2023	SINAPI	Serviço	UN	6,00	R\$ 37,38	R\$ 224,28	0,18%	98,14%	C
97711	DISJUNTOR TETRAPOLAR TIPO DR, CORRENTE NOMINAL DE 40A - FORNECIMENTO E INSTALAÇÃO. AF_07/2025	SINAPI	Serviço	UN	1,00	R\$ 217,43	R\$ 217,43	0,17%	98,32%	C
97644	REMOÇÃO DE PORTAS, DE FORMA MANUAL, SEM REAPROVEITAMENTO. AF_09/2023	SINAPI	Serviço	M2	13,40	R\$ 13,08	R\$ 175,27	0,14%	98,43%	C
97645	REMOÇÃO DE JANELAS, DE FORMA MANUAL, SEM REAPROVEITAMENTO. AF_09/2023	SINAPI	Serviço	M2	5,16	R\$ 33,76	R\$ 174,20	0,14%	98,60%	C
86911	TORNEIRA CROMADA LONGA, DE PAREDE, 1/2" OU 3/4", PARA PIA DE COZINHA, PADRÃO POPULAR - FORNECIMENTO E INSTALAÇÃO. AF_01/2020	SINAPI	Serviço	UN	1,00	R\$ 159,47	R\$ 159,47	0,13%	98,72%	C
104792	REMOÇÃO DE CABOS ELÉTRICOS, COM SEÇÃO DE ATÉ 2,5 MM², DE FORMA MANUAL, SEM REAPROVEITAMENTO. AF_09/2023	SINAPI	Serviço	M	265,00	R\$ 0,53	R\$ 140,45	0,11%	98,84%	C
87879	CHAPISCO APLICADO EM ALVENARIAS E ESTRUTURAS DE CONCRETO INTERNAS, COM COLHER DE PEDREIRO, ARGAMASSA TRAÇO 1:3 COM PREPARO EM BETONEIRA 400L. AF_10/2022	SINAPI	Serviço	M2	20,60	R\$ 6,16	R\$ 126,90	0,10%	98,94%	C
97647	REMOÇÃO DE TELHAS DE FIBROCIMENTO METÁLICA E CERÂMICA, DE FORMA MANUAL, SEM REAPROVEITAMENTO. AF_09/2023	SINAPI	Serviço	M2	23,68	R\$ 4,86	R\$ 115,08	0,09%	99,03%	C
91959	INTERRUPTOR SIMPLES (2 MÓDULOS), 10A/250V, INCLUINDO SUPORTE E PLACA - FORNECIMENTO E INSTALAÇÃO. AF_03/2023	SINAPI	Serviço	UN	2,00	R\$ 56,80	R\$ 113,60	0,09%	99,12%	C

Processo: 2511/001/2025
 Fls.: 121
 Rubrica: X

ORÇAMENTO - CURVA ABC DE SERVIÇOS



OBRA: Reforma da Câmara Municipal de Bom Lugar - MA.
DESCRIÇÃO: Reforma da Câmara Municipal de Bom Lugar - MA.

DATA: 01/12/2025

BDI: 23,54%

CÓDIGO	DESCRIÇÃO	FONTE	TIPO	UNIDADE	QUANTIDADE	PREÇO UNITÁRIO	PREÇO TOTAL	VEREADOR		ACUMUL. %	CL	
								ORSE	SEDOP			HORA
86878	VÁLVULA EM METAL CROMADO TIPO AMERICANA 3.1/2" X 1.1/2" PARA PIA - FORNECIMENTO E INSTALAÇÃO. AF_01/2020	SINAPI	Serviço	UN	1,00	R\$ 113,42	R\$ 113,42	2025/09	2025/08	0,09%	99,21%	C
103782	LUMINÁRIA TIPO PLAFON CIRCULAR, DE SOBREPOR, COM LED DE 12/13 W - FORNECIMENTO E INSTALAÇÃO. AF_09/2024	SINAPI	Serviço	UN	3,00	R\$ 35,51	R\$ 106,53	2025/10 SEM DESONERAÇÃO	2025/09	0,09%	99,30%	C
93672	DISJUNTOR TRIPOLAR TIPO DIN, CORRENTE NOMINAL DE 40A - FORNECIMENTO E INSTALAÇÃO. AF_07/2025	SINAPI	Serviço	UN	1,00	R\$ 102,23	R\$ 102,23	028 SEM DESONERAÇÃO	2025/09 SEM DESONERAÇÃO	0,09%	99,38%	C
170950	Tampa cega 4"x2" plástica	SINAPI	Serviço	UN	2,00	R\$ 44,28	R\$ 88,56	PROPRIA	PROPRIA	0,07%	99,45%	C
91955	INTERRUPTOR PARALELO (1 MÓDULO), 10A/250V, INCLUINDO SUPORTE E PLACA - FORNECIMENTO E INSTALAÇÃO. AF_03/2023	SEDOP	Serviço	un	5,00	R\$ 20,38	R\$ 101,90			0,08%	99,46%	C
91996	TOMADA MÉDIA DE EMBUTIR (1 MÓDULO), 2P+T 10 A, INCLUINDO SUPORTE E PLACA - FORNECIMENTO E INSTALAÇÃO. AF_03/2023	SINAPI	Serviço	UN	2,00	R\$ 45,56	R\$ 91,12			0,07%	99,53%	C
86887	ENGATE FLEXÍVEL EM INOX, 1/2 X 40CM - FORNECIMENTO E INSTALAÇÃO. AF_01/2020	SINAPI	Serviço	UN	2,00	R\$ 44,28	R\$ 88,56			0,07%	99,60%	C
104749	CONECTOR GRAMPO METÁLICO TIPO OLHAL, PARA SPDA, PARA HASTE DE ATERRAMENTO DE 3/4" E CABOS DE 10 A 50 MM2 - FORNECIMENTO E INSTALAÇÃO. AF_08/2023	SINAPI	Serviço	UN	1,00	R\$ 84,39	R\$ 84,39			0,07%	99,67%	C
97632	DEMOLIÇÃO DE RODAPÉ CERÂMICO, DE FORMA MANUAL, SEM REAPROVEITAMENTO. AF_09/2023	SINAPI	Serviço	M	20,40	R\$ 3,57	R\$ 72,83			0,06%	99,73%	C
93654	DISJUNTOR MONOPOLAR TIPO DIN, CORRENTE NOMINAL DE 16A - FORNECIMENTO E INSTALAÇÃO. AF_07/2025	SINAPI	Serviço	UN	5,00	R\$ 13,61	R\$ 68,05			0,05%	99,78%	C
93653	DISJUNTOR MONOPOLAR TIPO DIN, CORRENTE NOMINAL DE 10A - FORNECIMENTO E INSTALAÇÃO. AF_07/2025	SINAPI	Serviço	UN	4,00	R\$ 13,61	R\$ 54,44			0,04%	99,82%	C
100849	ASSENTO SANITÁRIO CONVENCIONAL - FORNECIMENTO E INSTALAÇÃO. AF_01/2020	SINAPI	Serviço	UN	1,00	R\$ 48,67	R\$ 48,67			0,03%	99,85%	C
97663	REMOÇÃO DE LOUÇAS, DE FORMA MANUAL, SEM REAPROVEITAMENTO. AF_09/2023	SINAPI	Serviço	UN	2,00	R\$ 17,30	R\$ 34,60			0,03%	99,88%	C
97665	REMOÇÃO DE LUMINÁRIAS, DE FORMA MANUAL, SEM REAPROVEITAMENTO. AF_09/2023	SINAPI	Serviço	UN	14,00	R\$ 2,47	R\$ 34,58			0,03%	99,91%	C
86883	SIFÃO DO TIPO FLEXÍVEL EM PVC 1 X 1.1/2 - FORNECIMENTO E INSTALAÇÃO. AF_01/2020	SINAPI	Serviço	UN	1,00	R\$ 16,49	R\$ 16,49			0,01%	100,00%	C

Subtotal até 100,00% R\$ 124.852,75

Outros R\$ 0,00

Valor total do Orçamento R\$ 124.852,75

Processo: 2511001/2025
 122
 Página: 81

ORÇAMENTO - CURVA ABC DE INSUMOS



OBRA: Reforma da Câmara Municipal de Bom Lugar - MA.
 DESCRIÇÃO: Reforma da Câmara Municipal de Bom Lugar - MA.

DATA: 01/12/2025 BDI: 23,54%

FONTE	VERBÃO	HORA	MES
ORSE	2025/09	111,36%	69,82%
SEDOP	2025/10 SEM DESONERAÇÃO	118,23%	71,78%
SEINFRA	028 SEM DESONERAÇÃO	114,15%	71,31%
SINAPI	2025/09 SEM DESONERAÇÃO	112,73%	70,19%
PRÓPRIA	PRÓPRIA	0,00%	0,00%

CÓDIGO	DESCRIÇÃO	FONTE	TIPO	UNIDADE	QUANTIDADE	PREÇO UNITÁRIO	PREÇO TOTAL	%	ACUMUL. %	CL
A00096	Panel em ACM de 4mm Material	SEDOP	Material	m²	29,38	R\$ 288,00	R\$ 8.461,44	8,37%	8,37%	A
00040811	ENGENHEIRO CIVIL DE OBRA JUNIOR (MENSALISTA)	SINAPI	Mão de Obra	MES	0,2428688	R\$ 21.959,61	R\$ 5.328,91	5,27%	13,65%	A
112899	Letras em alumínio - 40x40 cm	ORSE	Material	un	25,00	R\$ 195,48	R\$ 4.887,00	4,84%	18,49%	A
00005031	VIDRO TEMPERADO INCOLOR PARA PORTA DE ABRIR, E = 10 MM (SEM FERRAGENS E SEM COLOCACAO)	SINAPI	Material	M2	13,61	R\$ 355,00	R\$ 4.831,55	4,78%	23,28%	A
00037370	ALIMENTACAO - HORISTA (COLETADO CAIXA - ENCARGOS COMPLEMENTARES)	SINAPI	Encargos	H	958,95	R\$ 4,23	R\$ 4.056,34	4,01%	27,27%	A
00004783	PINTOR (HORISTA)	SINAPI	Mão de Obra	H	151,36	R\$ 22,40	R\$ 3.390,57	3,35%	30,63%	A
00036225	FORRO DE PVC LISO, BRANCO, REGUA DE 20 CM, ESPESSURA APROXIMADA DE 8 MM, COMPRIMENTO 6 M (SEM COLOCACAO)	SINAPI	Material	M2	95,82	R\$ 34,71	R\$ 3.318,95	3,28%	33,91%	A
00006111	SERVEVENTE DE OBRAS (HORISTA)	SINAPI	Mão de Obra	H	210,93	R\$ 15,18	R\$ 3.201,89	3,17%	37,08%	A
114126	Fornecimento e instalação de janela em vidro temperado incolor 8mm, inclusive perfis e ferragens	ORSE	Serviço	m2	6,37	R\$ 450,00	R\$ 2.868,50	2,84%	39,92%	A
00011499	MOLA HIDRAULICA DE PISO, PARA PORTAS DE ATE 1100 MM E PESO DE ATE 120 KG, COM CORPO EM ACO INOX	SINAPI	Material	UN	3,00	R\$ 893,69	R\$ 2.681,07	2,65%	42,57%	A
MO444970	MONTADOR Mão de Obra	SEDOP	Mão de Obra	h	118,94	R\$ 21,80	R\$ 2.592,94	2,57%	45,14%	A
00004425	VIGA NAO APARELHADA *6 X 12* CM EM MACARANDUBA/MASSARANDUBA, ANGELIM OU EQUIVALENTE DA REGIAO - BRUTA	SINAPI	Material	M	85,27	R\$ 27,49	R\$ 2.344,15	2,32%	47,46%	A
A00097	Estrutura em metal pr painéis de fachada Material	SEDOP	Material	m²	29,38	R\$ 79,72	R\$ 2.342,17	2,32%	49,77%	A
00001213	CARPINTEIRO DE FORMAS PARA CONCRETO (HORISTA)	SINAPI	Mão de Obra	H	110,52	R\$ 21,14	R\$ 2.336,30	2,31%	52,09%	B
00039427	PERFIL CANALETA, FORMATO C, EM ACO ZINCADO, PARA ESTRUTURA FORRO DRYWALL, E = 0,5 MM, *48 X 18* (L X H), COMPRIMENTO 3 M	SINAPI	Material	M	327,28	R\$ 6,69	R\$ 2.189,51	2,17%	54,25%	B
00007356	TINTA LATEX ACRILICA PREMIUM, COR BRANCO FOSCO	SINAPI	Material	L	50,43	R\$ 41,43	R\$ 2.089,31	2,07%	56,32%	B
MO444990	AJUDANTE DE MONTADOR Mão de Obra	SEDOP	Mão de Obra	h	118,94	R\$ 16,03	R\$ 1.906,64	1,89%	58,21%	B
00002436	ELETRICISTA (HORISTA)	SINAPI	Mão de Obra	H	87,00	R\$ 21,14	R\$ 1.839,08	1,82%	60,03%	B
00004813	PLACA DE OBRA (PARA CONSTRUCAO CIVIL) EM CHAPA GALVANIZADA *N. 22*, ADESIVADA, DE *2,4 X 1,2* M (SEM POSTES PARA FIXACAO)	SINAPI	Material	M2	4,50	R\$ 400,00	R\$ 1.800,00	1,78%	61,81%	B
00003104	CONJ. DE FERRAGENS PARA PORTA DE VIDRO TEMPERADO, EM ZAMAC CROMADO, CONTEMPLANDO DOBRADICA INF., DOBRADICA SUP., PIVO PARA DOBRADICA INF., PIVO PARA DOBRADICA SUP., FECHADURA CENTRAL EM ZAMC. CROMADO, CONTRA FECHADURA DE PRESSAO	SINAPI	Material	CJ	10,00	R\$ 165,83	R\$ 1.658,30	1,64%	63,45%	B
000044497	MONTADOR DE ESTRUTURAS METALICAS HORISTA	SINAPI	Mão de Obra	H	91,58	R\$ 17,18	R\$ 1.573,32	1,56%	65,00%	B
00001014	CABO DE COBRE FLEXIVEL, CLASSE 4 OU 5, ISOLACAO EM PVC/IA, ANTICHAMA BWF-B, 1 CONDUTOR, 450/750 V, SECAO NOMINAL 2,5 MM2	SINAPI	Material	M	566,74	R\$ 2,71	R\$ 1.535,87	1,52%	66,52%	B
00003732	EXAMES - HORISTA (COLETADO CAIXA - ENCARGOS COMPLEMENTARES)	SINAPI	Encargos	H	959,15	R\$ 1,43	R\$ 1.371,58	1,36%	67,88%	B

Processo: 25/1001/2025
 Pág.: 123
 Rubrica: B B B



ORÇAMENTO - CURVA ABC DE INSUMOS

OBRA: Reforma da Câmara Municipal de Bom Lugar - MA.
 DESCRIÇÃO: Reforma da Câmara Municipal de Bom Lugar - MA.

DATA: 01/12/2025
 VERSÃO: 2025/09
 FONTE: ORSE, SEDOP, SEINFRA, SINAPI, PROPRIA

BDI: 23,54%

HORA: 111,38%
 MEB: 69,82%

2025/10 SEM DESONERAÇÃO: 118,23%
 028 SEM DESONERAÇÃO: 114,15%
 2025/09 SEM DESONERAÇÃO: 112,73%

71,76%
 71,31%
 70,19%

0,00%
 0,00%

CÓDIGO	DESCRIÇÃO	FONTE	TIPO	UNIDADE	QUANTIDADE	PREÇO UNITÁRIO	PREÇO TOTAL	%	ACUMUL. %	C
00006117	CARPINTEIRO AUXILIAR (HORISTA)	SINAPI	Mão de Obra	H	81,83	R\$ 16,01	R\$ 1.310,09	1,30%	69,18%	B
00000247	AJUDANTE DE ELETRICISTA (HORISTA)	SINAPI	Mão de Obra	H	81,74	R\$ 16,01	R\$ 1.308,72	1,29%	70,47%	B
EC373700	ALIMENTAÇÃO - HORISTA (ENCARGOS COMPLEMENTARES)(COLETADORA) Material	SEDOP	Encargos	h	236,54	R\$ 5,24	R\$ 1.239,47	1,23%	71,70%	B
114700	Balizador, 6W, bivolt, 3000K, preto, luz morna, 40 lm, ref.: STH9725PTO/30, Line ou similar	ORSE	Material	un	3,00	R\$ 360,91	R\$ 1.082,73	1,07%	72,77%	B
00007173	TELHA DE BARRO / CERAMICA, NAO ESMALTADA, TIPO COLONIAL, CANAL, PLAN, PAULISTA, COMPRIMENTO DE *44 A 50* CM, RENDIMENTO DE COBERTURA DE *26* TELHAS/M2	SINAPI	Material	MIL	0,73975	R\$ 1.400,00	R\$ 1.035,65	1,02%	73,79%	B
00012868	TELHADOR / TELHADISTA (HORISTA)	SINAPI	Mão de Obra	H	46,80	R\$ 20,59	R\$ 977,75	0,97%	74,76%	B
00034747	PEITORIL EM MARMORE, POLIDO, BRANCO COMUM, L = *15* CM, E = *2,0* CM, COM PINGADEIRA	SINAPI	Material	M	5,93	R\$ 157,44	R\$ 933,30	0,92%	75,69%	B
00043651	MASSA ACRILICA PARA SUPERFICIES INTERNAS E EXTERNAS	SINAPI	Material	KG	166,63	R\$ 5,38	R\$ 896,46	0,89%	76,57%	B
00004750	PEDREIRO (HORISTA)	SINAPI	Mão de Obra	H	41,36	R\$ 21,14	R\$ 874,30	0,87%	77,44%	B
00004408	RIPA NAO APARELHADA, *1,5 X 5* CM, EM MACARANDUBA/MASSARANDUBA, ANGELIM OU EQUIVALENTE DA REGIAO - BRUTA	SINAPI	Material	M	348,09	R\$ 2,47	R\$ 859,77	0,85%	78,29%	B
00004914	PORTA DE ABRIR EM ALUMINIO COM LAMBRI HORIZONTAL/LAMINADA, ACABAMENTO ANODIZADO NATURAL, SEM GUARNICAO/LIZARVISTA	SINAPI	Material	M2	1,26	R\$ 657,14	R\$ 828,00	0,82%	79,11%	B
00004430	CAIBRO NAO APARELHADO *5 X 6* CM, EM MACARANDUBA/MASSARANDUBA, ANGELIM OU EQUIVALENTE DA REGIAO - BRUTA	SINAPI	Material	M	63,48	R\$ 13,00	R\$ 825,29	0,82%	79,93%	B
00000536	REVESTIMENTO PARA PAREDE, EM CERAMICA ESMALTADA, FORMATO MENOR OU IGUAL A 2025 CM2	SINAPI	Material	M2	22,24	R\$ 36,74	R\$ 817,24	0,81%	80,74%	C
00001379	CIMENTO PORTLAND COMPOSTO OP II-32	SINAPI	Material	KG	904,03	R\$ 0,90	R\$ 813,62	0,81%	81,54%	C
114478	Luminária plafon de sobrepor em LED 29.5x29.5 cm, 24w 4000K bivolt, Avant ou similar	ORSE	Material	un	11,00	R\$ 70,65	R\$ 777,15	0,77%	82,31%	C
00000867	CABO DE COBRE NU 50 MM2 MEIO-DURO	SINAPI	Material	M	11,50	R\$ 63,95	R\$ 735,27	0,73%	83,03%	C
00007348	TINTA ACRILICA PREMIUM PARA PISO	SINAPI	Material	L	26,03	R\$ 27,79	R\$ 723,25	0,72%	83,75%	C
00037371	TRANSPORTE - HORISTA (COLETADO CAIXA - ENCARGOS COMPLEMENTARES)	SINAPI	Encargos	H	958,95	R\$ 0,60	R\$ 575,37	0,57%	84,32%	C
00036246	ACABAMENTO SIMPLES/CONVENCIONAL PARA FORRO PVC, TIPO "U" OU "C", COR BRANCA, COMPRIMENTO 6 M	SINAPI	Material	M	111,95	R\$ 4,18	R\$ 467,97	0,46%	84,78%	C
00040873	RUFO INTERNO/EXTERNO DE CHAPA DE ACO GALVANIZADA NUM 24, CORTE 25 CM	SINAPI	Material	M	20,63	R\$ 22,67	R\$ 467,74	0,46%	85,24%	C
00002888	ELETRODUTO PVC FLEXIVEL CORRUGADO, COR AMARELA, DE 25 MM	SINAPI	Material	M	152,55	R\$ 3,00	R\$ 457,65	0,45%	85,70%	C
00008212	TABUA *2,5 X 30 CM EM PINUS, MISTA OU EQUIVALENTE DA REGIAO - BRUTA	SINAPI	Material	M	23,70	R\$ 19,00	R\$ 450,35	0,45%	86,14%	C
00004760	AZULEJISTA OU LADRILHEIRO (HORISTA)	SINAPI	Mão de Obra	H	20,85	R\$ 21,14	R\$ 436,45	0,43%	86,58%	C
00001013	CABO DE COBRE, FLEXIVEL, CLASSE 4 OU 5, ISOLACAO EM PVC/A, ANTICHAMA BWF-B, 1 CONDUTOR, 450/750 V, SECAO NOMINAL 1,5 MM2	SINAPI	Material	M	246,63	R\$ 1,71	R\$ 421,73	0,42%	86,99%	C

Processo: 2511001/2025
 Fls.: 24
 Rubricas: C C C



ORÇAMENTO - CURVA ABC DE INSUMOS

OBRA: Reforma da Câmara Municipal de Bom Lugar - MA.

DESCRIÇÃO: Reforma da Câmara Municipal de Bom Lugar - MA.

DATA: 01/12/2025

BDI: 23,54%

ORSE	VERBAO	HORA	MEP
2025/09	2025/09	111,38%	89,82%
2025/10 SEM DESONERACAO		118,23%	71,78%
SEINFRA	028 SEM DESONERACAO	114,16%	71,31%
SINAPI	2025/09 SEM DESONERACAO	112,73%	70,19%
PROPRIA	PROPRIA	0,00%	0,00%

CODIGO	DESCRIÇÃO	FONTE	TIPO	UNIDADE	QUANTIDADE	PREÇO UNITÁRIO	PREÇO TOTAL	%	ACUMUL. %	C
00003378	HASTE DE A TERRAMENTO EM ACO COM 3,00 M DE COMPRIMENTO E DN = 3/4", REVESTIDA COM BAIXA CAMADA DE COBRE, SEM CONECTOR	SINAPI	Material	UN	4,00	R\$ 103,92	R\$ 415,68	0,41%	87,40%	C
00010422	BACIA SANITARIA (VASO) COM CAIXA ACOPLADA, SIFAO APARENTE, DE LOUCA BRANCA (SEM ASSENTO)	SINAPI	Material	UN	1,00	R\$ 392,53	R\$ 392,53	0,39%	87,79%	C
00000370	AREIA MEDIA - POSTO JAZIDA/FORNECEDOR (RETIRADO NA JAZIDA, SEM TRANSPORTE)	SINAPI	Material	M3	2,59	R\$ 150,00	R\$ 389,18	0,39%	88,18%	C
00010489	VIDRACEIRO (HORISTA)	SINAPI	Mão de Obra	H	23,36	R\$ 16,08	R\$ 375,71	0,37%	88,55%	C
00038101	TOMADA 2P-T 10A, 250V (APENAS MODULO)	SINAPI	Material	UN	52,00	R\$ 7,15	R\$ 371,80	0,37%	88,92%	C
00000982	CABO DE COBRE, FLEXIVEL, CLASSE 4 OU 5, ISOLACAO EM PVC/A, ANTICHAMA BWF-B, 1 CONDUTOR, 450/750 V, SECAO NOMINAL 6 MM2	SINAPI	Material	M	56,29	R\$ 6,47	R\$ 364,19	0,36%	89,28%	C
EC373720	EXAMES - HORISTA (ENCARGOS COMPLEMENTARES) (COLETA CAIXA) Material	SEDOP	Encargos	h	236,54	R\$ 1,43	R\$ 338,25	0,33%	89,61%	C
00043483	EPI - FAMILIA CARPINTEIRO DE FORMAS - HORISTA (ENCARGOS COMPLEMENTARES - COLETADO CAIXA)	SINAPI	Encargos	H	236,17	R\$ 1,43	R\$ 337,72	0,33%	89,95%	C
102436S	Electricista (horista)	ORSE	Mão de Obra	h	15,88	R\$ 20,44	R\$ 324,49	0,32%	90,27%	C
00043466	FERRAMENTAS - FAMILIA PINTOR - HORISTA (ENCARGOS COMPLEMENTARES - COLETADO CAIXA)	SINAPI	Encargos	H	149,16	R\$ 2,05	R\$ 305,78	0,30%	90,57%	C
00007267	BLOCO CERAMICO / TUOLO VAZADO PARA ALVENARIA DE VEDACAO, 6 FUIROS NA HORIZONTAL DE 9 X 14 X 19 CM (L X A X C)	SINAPI	Material	UN	401,93	R\$ 0,72	R\$ 289,39	0,29%	90,86%	C
00043491	EPI - FAMILIA SERVENTE - HORISTA (ENCARGOS COMPLEMENTARES - COLETADO CAIXA)	SINAPI	Encargos	H	206,55	R\$ 1,39	R\$ 287,10	0,28%	91,14%	C
00039490	PENDURAL OU PRESILHA REGULADORA, EM ACO GALVANIZADO, COM CORPO, MOLLA E REBITE, PARA PERFIL TIPO CANALETA DE ESTRUTURA EM FORROS DRYWALL	SINAPI	Material	UN	113,19	R\$ 2,52	R\$ 285,23	0,28%	91,42%	C
00043490	EPI - FAMILIA PINTOR - HORISTA (ENCARGOS COMPLEMENTARES - COLETADO CAIXA)	SINAPI	Encargos	H	149,16	R\$ 1,85	R\$ 275,95	0,27%	91,70%	C
INS-0001	TAXA ART (ANOTAÇÃO DE RESPONSABILIDADE TÉCNICA) PARA OBRA OU SERVIÇO COM VALOR DE CONTRATO ACIMA DE R\$ 15.000,00 (CONFORME DECISÃO PLENÁRIA Nº PL-1458/2022 DO CONSELHO FEDERAL DE ENGENHARIA E AGRONOMIA - CONFEA)	CPU	Taxas	UN	1,00	R\$ 271,47	R\$ 271,47	0,27%	91,96%	C
00040552	PARAFUSO, AUTOARRAXANTE, CABECA CHATA, FENDA SIMPLES, EM ACO ZINCADO, 1/4" (6,35 MM) X 25 MM	SINAPI	Material	CENTO	6,19	R\$ 43,29	R\$ 268,09	0,27%	92,23%	C
00011795	GRANITO PARA BANCADA, POLIDO, TIPO ANDORINHA/ QUARTZ/ CASTELO/ CORUMBA OU OUTROS EQUIVALENTES DA REGIAO, E= "2,5" CM	SINAPI	Material	M2	0,377	R\$ 679,24	R\$ 256,07	0,25%	92,48%	C
114330	Fita de LED auto colante com fonte bivolt, 5m, ø = 8mm, 2.700K (luz amarela), tipo cob, g-light ou similar	ORSE	Material	un	2,00	R\$ 126,20	R\$ 252,40	0,25%	92,73%	C
00036888	GUARNICAO / MOLDURA / ARREIMATE DE ACABAMENTO PARA ESQUADRIA, EM ALUMINIO PERFIL 25, ACABAMENTO ANODIZADO BRANCO OU BRILHANTE, PARA 1 FACE	SINAPI	Material	M	8,63	R\$ 27,85	R\$ 240,39	0,24%	92,97%	C
00039465	DISPOSITIVO DPS CLASSE II, 1 POLO, TENSÃO MÁXIMA DE 175 V, CORRENTE MÁXIMA DE "20" KA (TIPO AC)	SINAPI	Material	UN	4,00	R\$ 59,97	R\$ 239,88	0,24%	93,21%	C
EC373710	TRANSPORTE - HORISTA (ENCARGOS COMPLEMENTARES)(COLETADO CAIXA) Material	SEDOP	Encargos	h	236,54	R\$ 1,00	R\$ 236,54	0,23%	93,44%	C

Processo: 2511001/2025
 Fls.: 125
 Rubrica:

ORÇAMENTO - CURVA ABC DE INSUMOS



OBRA: Reforma da Câmara Municipal de Bom Lugar - MA.

DESCRIÇÃO: Reforma da Câmara Municipal de Bom Lugar - MA.

DATA: 01/12/2025

VERBAO: 2025/09

PREÇO TOTAL: R\$ 226,09

PREÇO UNITARIO: R\$ 226,09

QUANTIDADE: 1,00

UNIDADE: UN

TIPO: Material

FONTE: SINAPI

ACUMUL. %: 23,54%

BDI: 23,54%

MESES: 111,38%

69,82%

118,23%

71,78%

114,15%

71,31%

112,73%

70,19%

0,00%

0,00%

0,00%

0,00%

0,00%

0,00%

0,00%

0,00%

0,00%

0,00%

0,00%

0,00%

2025/09

2025/10 SEM DESONERAÇÃO

028 SEM DESONERAÇÃO

2025/09 SEM DESONERAÇÃO

PROPRIA

PROPRIA

PROPRIA

PROPRIA

PROPRIA

PROPRIA

PROPRIA

PROPRIA

PROPRIA

PROPRIA

PROPRIA

PROPRIA

PROPRIA

PROPRIA

PROPRIA

PROPRIA

PROPRIA

111,38%

69,82%

118,23%

71,78%

114,15%

71,31%

112,73%

70,19%

0,00%

0,00%

0,00%

0,00%

0,00%

0,00%

0,00%

0,00%

0,00%

0,00%

0,00%

0,00%

0,00%

0,22%

0,22%

0,21%

0,21%

0,21%

0,21%

0,20%

0,20%

0,14%

0,14%

0,14%

0,14%

0,14%

0,14%

0,14%

0,12%

0,12%

0,12%

0,12%

0,12%

0,12%

0,22%

0,22%

0,21%

0,21%

0,21%

0,21%

0,20%

0,20%

0,14%

0,14%

0,14%

0,14%

0,14%

0,14%

0,14%

0,12%

0,12%

0,12%

0,12%

0,12%

0,12%

93,67%

93,89%

94,10%

94,31%

94,52%

94,72%

94,92%

95,11%

95,30%

95,42%

95,57%

95,71%

95,85%

95,99%

96,12%

96,25%

96,37%

96,49%

96,61%

96,73%

96,84%

93,67%

93,89%

94,10%

94,31%

94,52%

94,72%

94,92%

95,11%

95,30%

95,42%

95,57%

95,71%

95,85%

95,99%

96,12%

96,25%

96,37%

96,49%

96,61%

96,73%

96,84%

93,67%

93,89%

94,10%

94,31%

94,52%

94,72%

94,92%

95,11%

95,30%

95,42%

95,57%

95,71%

95,85%

95,99%

96,12%

96,25%

96,37%

96,49%

96,61%

96,73%

96,84%

93,67%

93,89%

94,10%

94,31%

94,52%

94,72%

94,92%

95,11%

95,30%

95,42%

95,57%

95,71%

95,85%

95,99%

96,12%

96,25%

96,37%

96,49%

96,61%

96,73%

96,84%

93,67%

93,89%

94,10%

94,31%

94,52%

94,72%

94,92%

95,11%

95,30%

95,42%

95,57%

95,71%

95,85%

95,99%

96,12%

96,25%

96,37%

96,49%

96,61%

96,73%

96,84%

93,67%

93,89%

94,10%

94,31%

94,52%

94,72%

94,92%

95,11%

95,30%

95,42%

95,57%

95,71%

95,85%

95,99%

96,12%

96,25%

96,37%

96,49%

96,61%

96,73%

96,84%

93,67%

93,89%

94,10%

94,31%

94,52%

94,72%

94,92%

95,11%

95,30%

95,42%

95,57%

95,71%

95,85%

95,99%

96,12%

96,25%

96,37%

96,49%

96,61%

96,73%

96,84%

93,67%

93,89%

94,10%

94,31%

94,52%

94,72%

94,92%

95,11%

95,30%

95,42%

95,57%

95,71%

95,85%

95,99%

96,12%

96,25%

96,37%

96,49%

96,61%

96,73%

96,84%

93,67%

93,89%

94,10%

94,31%

94,52%

94,72%

94,92%

95,11%

ORÇAMENTO - CURVA ABC DE INSUMOS



OBRA: Reforma da Câmara Municipal de Bom Lugar - MA.
 DESCRIÇÃO: Reforma da Câmara Municipal de Bom Lugar - MA.

DATA:	01/12/2025	BDI:	23,54%
FONTE		VERBÃO	HORA
ORSE	2025/09	2025/09	111,38%
SEDOP	2025/10 SEM DESONERAÇÃO		69,82%
SEINFRA	028 SEM DESONERAÇÃO		118,23%
SINAPI	2025/09 SEM DESONERAÇÃO		114,15%
PRÓPRIA	PRÓPRIA		112,73%
			70,19%
			0,00%
			0,00%

CÓDIGO	DESCRIÇÃO	FONTE	TIPO	UNIDADE	QUANTIDADE	PREÇO UNITÁRIO	PREÇO TOTAL	%	ACUMUL. %	CL
00002885	ELETRODUTO DE PVC RIGIDO ROSCAVEL DE 1", SEM LUVA	SINAPI	Material	M	6,15	R\$ 8,91	R\$ 54,82	0,05%	99,14%	C
00002896	ENCANADOR OU BOMBEIRO HIDRAULICO (HORISTA)	SINAPI	Mão de Obra	H	2,30	R\$ 21,14	R\$ 48,56	0,05%	99,19%	C
100158	Almogo (Participação do empregador)	ORSE	Encargos	un	3,19	R\$ 14,00	R\$ 44,68	0,04%	99,24%	C
00000416	GRAMPO METALICO TIPO OLHAL PARA HASTE DE ATERRAMENTO DE 3/4", CONDUTOR DE *10" A 50 MM2	SINAPI	Material	UN	4,00	R\$ 10,75	R\$ 43,00	0,04%	99,28%	C
00004384	PARAFUSO NIQUELADO COM ACABAMENTO CROMADO PARA FIXAR PEÇA SANITÁRIA, INCLUÍ PORCA CEGA, ARRUELA E BUCHA DE NYLON TAMANHO S-10	SINAPI	Material	UN	2,00	R\$ 20,78	R\$ 41,56	0,04%	99,32%	C
00004823	MASSA PLÁSTICA PARA MARMORE/GRANITO	SINAPI	Material	KG	0,9115	R\$ 40,74	R\$ 37,13	0,04%	99,36%	C
E00677	Tampa cega 4"x2" plástica Material	SEDOP	Material	un	5,00	R\$ 7,35	R\$ 36,75	0,04%	99,39%	C
00043498	EPI - FAMÍLIA ENGENHEIRO CIVIL - MENSALISTA (ENCARGOS COMPLEMENTARES - COLETADO CAIXA)	SINAPI	Encargos	MES	0,24	R\$ 146,00	R\$ 35,04	0,03%	99,43%	C
00000377	ASSENTO SANITARIO DE PLÁSTICO, TIPO CONVENCIONAL	SINAPI	Material	UN	1,00	R\$ 33,75	R\$ 33,75	0,03%	99,46%	C
00037590	SUPORTE MAO-FRANCESA EM ACO, ABAS IGUAIS 30 CM, CAPACIDADE MINIMA 60 KG, BRANCO	SINAPI	Material	UN	2,00	R\$ 16,86	R\$ 33,72	0,03%	99,50%	C
00021127	FITA ISOLANTE ADESIVA ANTICHAMA, USO ATE 750 V, EM ROLO DE 19 MM X 5 M	SINAPI	Material	UN	6,57	R\$ 4,91	R\$ 32,28	0,03%	99,53%	C
00039385	LUMINARIA LED PLAFON REDONDO DE SOBREPOR BIVOLT 12/13 W, D = *17* CM	SINAPI	Material	UN	3,00	R\$ 10,29	R\$ 30,87	0,03%	99,56%	C
110492	Cesta Básica	ORSE	Encargos	un	0,141075	R\$ 205,00	R\$ 28,92	0,03%	99,59%	C
00040547	PARAFUSO ZINCADO, AUTOBROCANTE, FLANGEADO, 4,2 MM X 19 MM	SINAPI	Material	CENTO	1,13	R\$ 25,25	R\$ 28,56	0,03%	99,61%	C
00004346	PARAFUSO DE FERRO POLIDO, SEXTAVADO, COM ROSCA PARCIAL, DIAMETRO 5/8", COMPRIMENTO 6", COM PORCA E ARRUELA DE PRESSAO MEDIA	SINAPI	Material	UN	3,00	R\$ 9,37	R\$ 28,11	0,03%	99,64%	C
00034357	REJUNTE CIMENTICIO, QUALQUER COR	SINAPI	Material	KG	4,57	R\$ 6,04	R\$ 27,62	0,03%	99,67%	C
00002707	ENGENHEIRO CIVIL DE OBRA PLENO (HORISTA)	SINAPI	Mão de Obra	H	0,202952	R\$ 125,00	R\$ 25,37	0,03%	99,69%	C
M0243600	ELETRICISTA Mão de Obra	SEDOP	Mão de Obra	h	1,04	R\$ 21,80	R\$ 22,65	0,02%	99,72%	C
00007340	IMUNIZANTE PARA MADEIRA, INCOLOR	SINAPI	Material	L	0,732825	R\$ 30,37	R\$ 22,26	0,02%	99,74%	C
00044945	SIFAO / TUBO SIFONADO EXTENSIVEL/SANFONADO, UNIVERSAL/ SIMPLES, ENTRE *50 A 70* CM, DE PLÁSTICO BRANCO	SINAPI	Material	UN	2,00	R\$ 10,10	R\$ 20,20	0,02%	99,76%	C
EC373730	SEGURO - HORISTA (ENCARGOS COMPLEMENTARES) (COLETA CAIXA) Material	SEDOP	Encargos	h	236,54	R\$ 0,08	R\$ 18,92	0,02%	99,78%	C
00038113	INTERRUPTOR PARALELO 10A, 250V (APENAS MODULO)	SINAPI	Material	UN	2,00	R\$ 8,19	R\$ 16,38	0,02%	99,79%	C
110761	Refeição - café da manhã (café com leite e dois pães com manteiga)	ORSE	Encargos	un	3,19	R\$ 5,00	R\$ 15,96	0,02%	99,81%	C
00040304	PREGO DE ACO POLIDO COM CABECA DUPLA 17 X 27 (2 1/2 X 11)	SINAPI	Material	KG	0,574679	R\$ 25,08	R\$ 14,41	0,01%	99,82%	C
00037329	REJUNTE EPOXI, QUALQUER COR	SINAPI	Material	KG	0,1035	R\$ 127,38	R\$ 13,18	0,01%	99,84%	C

Processo: 2511001/2025
 Fis.: 128
 Rubrica: C C C C C

ORÇAMENTO - CURVA ABC DE INSUMOS



OBRA: Reforma da Câmara Municipal de Bom Lugar - MA.
 DESCRIÇÃO: Reforma da Câmara Municipal de Bom Lugar - MA.

DATA: 01/12/2025

BDI: 23,54%

CÓDIGO	DESCRIÇÃO	FONTE	TIPO	UNIDADE	QUANTIDADE	PREÇO UNITÁRIO	PREÇO TOTAL	%	ACUMUL. %	CL
00006138	ANEL DE VEDACAO, PVC FLEXIVEL, 100 MM, PARA SAIDA DE BACIA / VASO SANITARIO	SINAPI	Material	UN	1,00	R\$ 13,12	R\$ 13,12	0,01%	99,85%	C
00001574	TERMINAL A COMPRESSAO EM COBRE ESTANHADO PARA CABO 10 MM2, 1 FURO E 1 COMPRESSAO, PARA PARAFUSO DE FIXACAO M6	SINAPI	Material	UN	7,00	R\$ 1,78	R\$ 12,46	0,01%	99,86%	C
000034557	TELA DE ACO SOLDADA GALVANIZADA/ZINCADA PARA ALVENARIA, FIO D = *1,20 A 1,70* MM, MALHA 15 X 15 MM, (C X L) *50 X 7,5* CM	SINAPI	Material	M	6,18	R\$ 1,96	R\$ 12,11	0,01%	99,87%	C
102378	Vale transporte								0,00%	0,00%
00005073	PREGO DE ACO POLIDO COM CABECA 17 X 24 (2 1/4 X 11)	ORSE	Encargos	un	2,49	R\$ 4,50	R\$ 11,22	0,01%	99,89%	C
00000367	AREIA GROSSA - POSTO JAZIDA/FORNECEDOR (RETIRADO NA JAZIDA, SEM TRANSPORTE)	SINAPI	Material	KG	0,531307	R\$ 20,71	R\$ 11,00	0,01%	99,90%	C
00001570	TERMINAL A COMPRESSAO EM COBRE ESTANHADO PARA CABO 2,5 MM2, 1 FURO E 1 COMPRESSAO, PARA PARAFUSO DE FIXACAO M5	SINAPI	Material	M3	0,072409	R\$ 151,96	R\$ 11,00	0,01%	99,91%	C
00003767	LIXA EM FOLHA PARA PAREDE OU MADEIRA, NUMERO 120, COR VERMELHA	SINAPI	Material	UN	9,00	R\$ 1,06	R\$ 9,54	0,01%	99,92%	C
100941	Fardamento com mangas curta									
00005068	PREGO DE ACO POLIDO COM CABECA 17 X 21 (2 X 11)	ORSE	Encargos	un	0,047025	R\$ 193,04	R\$ 9,23	0,01%	99,93%	C
00012815	FITA CREPE ROLO DE *25* MM X 50 M	SINAPI	Material	KG	0,440118	R\$ 20,32	R\$ 9,08	0,01%	99,93%	C
MO247000	AJUDANTE DE ELETRICISTA Mão de Obra						R\$ 8,94	0,01%	99,94%	C
00002705	ENERGIA ELTRICA ATE 2000 KWH INDUSTRIAL, SEM DEMANDA	SEDOP	Mão de Obra	h	0,6095	R\$ 14,64	R\$ 8,92	0,01%	99,95%	C
00007568	BUCHA DE NYLON SEM ABA S10, COM PARAFUSO DE 6,10 X 65 MM EM ACO ZINCADO COM ROSCA SOBERBA, CABECA CHATA E FENDA PHILLIPS	SINAPI	Especiais	KWH	0,5196	R\$ 16,03	R\$ 8,33	0,01%	99,96%	C
00039276	CURVA 180 GRAUS, DE PVC RIGIDO ROSCAVEL, DE 1", PARA ELETRODUTO	SINAPI	Material	UN	12,07	R\$ 0,96	R\$ 7,41	0,01%	99,97%	C
00001573	TERMINAL A COMPRESSAO EM COBRE ESTANHADO PARA CABO 6 MM2, 1 FURO E 1 COMPRESSAO, PARA PARAFUSO DE FIXACAO M6	SINAPI	Material	UN	1,00	R\$ 6,81	R\$ 6,81	0,01%	99,98%	C
00001575	TERMINAL A COMPRESSAO EM COBRE ESTANHADO PARA CABO 16 MM2, 1 FURO E 1 COMPRESSAO, PARA PARAFUSO DE FIXACAO M6	SINAPI	Material	UN	4,00	R\$ 1,65	R\$ 6,60	0,01%	99,99%	C
00006141	ENGATE/RABICHO FLEXIVEL PLASTICO (PVC OU ABS) BRANCO 1/2" X 30 CM	SINAPI	Material	UN	3,00	R\$ 2,11	R\$ 6,33	0,01%	99,99%	C
00036487	GUINCHO ELTRICO DE COLUNA, CAPACIDADE 400 KG, COM MOTO FREIO, MOTOR TRIFASICO DE 1,25 CV	SINAPI	Equipamento	UN	0,00120916437	R\$ 4.812,91	R\$ 6,11	0,01%	100,00%	C
00001884	CURVA 90 GRAUS, LONGA, DE PVC RIGIDO ROSCAVEL, DE 1", PARA ELETRODUTO	SINAPI	Material	UN	1,00	R\$ 4,60	R\$ 5,82	0,00%	100,01%	C
00010535	BETONEIRA, CAPACIDADE NOMINAL 400 L, CAPACIDADE DE MISTURA 280 L, MOTOR ELTRICO TRIFASICO 220/380 V, POTENCIA 2 CV, SEM CARREGADOR	SINAPI	Equipamento	UN	0,0007526082571494	R\$ 5.608,41	R\$ 4,60	0,00%	100,02%	C
110517	Exames admissionais/demissionais (checkup)	ORSE	Encargos	gj	0,01254	R\$ 300,00	R\$ 3,76	0,00%	100,02%	C
00040864	SEGURO - MENSALISTA (COLETADO CAIXA - ENCARGOS COMPLEMENTARES)	SINAPI	Encargos	MES	0,24	R\$ 15,46	R\$ 3,71	0,00%	100,02%	C
00014153	FITA METALICA PERFURADA, L = *18* MM, ROLO DE 30 M, CARGA RECOMENDADA = *30* KGF	SINAPI	Material	UN	0,06	R\$ 57,68	R\$ 3,46	0,00%	100,03%	C

Processo: 2511091/2025
 Fls.: 129
 Rubrica: C



ORÇAMENTO - CURVA ABC DE INSUMOS

OBRA: Reforma da Câmara Municipal de Bom Lugar - MA.

DESCRIÇÃO: Reforma da Câmara Municipal de Bom Lugar - MA.

DATA: 01/12/2025

BDI: 23,54%

VEREADOR: 2025/09

HORA: 111,38%

MES: 69,82%

2025/10 SEM DESONERAÇÃO 119,23%

71,78%

028 SEM DESONERAÇÃO 114,16%

71,31%

2025/09 SEM DESONERAÇÃO 112,73%

70,19%

PRÓPRIA 0,00%

0,00%

ACUMUL. %

100,03%

100,03%

100,03%

100,04%

100,04%

100,04%

100,04%

100,05%

100,05%

100,05%

100,05%

100,05%

100,05%

100,06%

100,06%

100,06%

100,06%

100,06%

100,06%

100,06%

100,06%

100,06%

100,06%

100,06%

100,06%

100,06%

100,06%

100,06%

100,06%

100,06%

100,06%

100,06%

100,06%

100,06%

100,06%

100,06%

100,06%

100,06%

100,06%

100,06%

100,06%

100,06%

100,06%

100,06%

100,06%

100,06%

100,06%

100,06%

100,06%

100,06%

100,06%

100,06%

100,06%

100,06%

100,06%

100,06%

100,06%

100,06%

100,06%

100,06%

100,06%

100,06%

100,06%

100,06%

100,06%

100,06%

100,06%

100,06%

100,06%

100,06%

100,06%

100,06%

100,06%

100,06%

100,06%

100,06%

100,06%

100,06%

100,06%

100,06%

100,06%

100,06%

100,06%

100,06%

100,06%

100,06%

100,06%

100,06%

100,06%

100,06%

100,06%

100,06%

100,06%

100,06%

100,06%

100,06%

100,06%

100,06%

100,06%

100,06%

100,06%

100,06%

100,06%

100,06%

100,06%

100,06%

100,06%

100,06%

100,06%

100,06%

100,06%

100,06%

100,06%

100,06%

100,06%

100,06%

100,06%

100,06%

100,06%

100,06%

100,06%

100,06%

100,06%

100,06%

100,06%

100,06%

100,06%

100,06%

100,06%

100,06%

100,06%

100,06%

100,06%

100,06%

100,06%

100,06%

100,06%

Processo: 2511001/2025
Fis.: 130
Rubrica: C
Página: 89

ORÇAMENTO - CURVA ABC DE RESUMOS



OBRA: Reforma da Câmara Municipal de Bom Lugar - MA.
 DESCRIÇÃO: Reforma da Câmara Municipal de Bom Lugar - MA.

DATA: 01/12/2025 BDI: 23,54%

VERBAO	HORA	MEB
2025/09	111,36%	66,82%
2025/10 SEM DESONERACAO	118,23%	71,79%
028 SEM DESONERACAO	114,16%	71,31%
2025/09 SEM DESONERACAO	112,73%	70,19%
PRÓPRIA	0,00%	0,00%

CODIGO	DESCRIÇÃO	FONTE	TIPO	UNIDADE	QUANTIDADE	PREÇO UNITÁRIO	PREÇO TOTAL	%	ACUMUL. %	CL
00043474	FERRAMENTAS - FAMILIA ENGENHEIRO CIVIL - MENSALISTA (ENCARGOS COMPLEMENTARES - COLETADO CAIXA)	SINAPI	Encargos	MES	0,24	R\$ 2,35	R\$ 0,56	0,00%	100,06%	C
00039997	PORCA ZINCADA, SEXTAVADA, DIAMETRO 1/4"	SINAPI	Material	UN	2,00	R\$ 0,28	R\$ 0,56	0,00%	100,06%	C
11241	Alicate volt-ampérímetro	ORSE	Encargos	un	0,003175	R\$ 170,60	R\$ 0,54	0,00%	100,06%	C
112895S	Capacete de segurancia aba frontal com suspensao de polietileno, sem jugular (classe b)	ORSE	Encargos	un	0,01881	R\$ 13,50	R\$ 0,25	0,00%	100,06%	C
00043486	EPI - FAMILIA ENGENHEIRO CIVIL - HORISTA (ENCARGOS COMPLEMENTARES - COLETADO CAIXA)	SINAPI	Encargos	H	0,20	R\$ 0,77	R\$ 0,15	0,00%	100,06%	C
11240	Alicate com isolamento	ORSE	Encargos	un	0,003175	R\$ 47,69	R\$ 0,15	0,00%	100,06%	C
101651	Óculos branco proteção	ORSE	Encargos	pr	0,02508	R\$ 6,00	R\$ 0,15	0,00%	100,06%	C
112894S	Capa para chuva em pvc com forro de pollester, com capuz (amarela ou azul)	ORSE	Encargos	un	0,00627	R\$ 20,11	R\$ 0,13	0,00%	100,06%	C
110788	Pá quadrada	ORSE	Encargos	un	0,003095	R\$ 36,90	R\$ 0,11	0,00%	100,06%	C
104728	Talhadeira chata 10"	ORSE	Encargos	un	0,0046425	R\$ 18,58	R\$ 0,09	0,00%	100,06%	C
110579	Chave de fenda chata 30 cm	ORSE	Encargos	un	0,003175	R\$ 26,89	R\$ 0,09	0,00%	100,06%	C
111242	Chave inglesa 12"	ORSE	Encargos	un	0,0015875	R\$ 44,00	R\$ 0,07	0,00%	100,06%	C
104729	Marreta 1 kg com cabo	ORSE	Encargos	un	0,0015475	R\$ 37,80	R\$ 0,06	0,00%	100,06%	C
00043617	ADITIVO PLASTIFICANTE E ESTABILIZADOR PARA ARGAMASSAS DE ASSENTAMENTO E REBOCO, LIQUIDO E ISENTO DE CLORETO	SINAPI	Material	L	0,0021546	R\$ 9,91	R\$ 0,02	0,00%	100,06%	C
00004222	GASOLINA COMUM	SINAPI	Material	L	0,0031282542	R\$ 5,89	R\$ 0,02	0,00%	100,06%	C
00013458	COMPACTADOR DE SOLOS DE PERCURSAO (SOQUETE) COM MOTOR A GASOLINA 4 TEMPOS DE 4 HP (4 CV)	SINAPI	Equipamento	UN	0,000000598329	R\$ 17.335,43	R\$ 0,01	0,00%	100,06%	C
00043462	FERRAMENTAS - FAMILIA ENGENHEIRO CIVIL - HORISTA (ENCARGOS COMPLEMENTARES - COLETADO CAIXA)	SINAPI	Encargos	H	0,20	R\$ 0,01	R\$ 0,00	0,00%	100,06%	C

Subtotal até 100,06%

R\$ 101.130,39

Outros

-R\$ 65,80

Valor total do Orçamento

R\$ 101.064,79

Documento assinado digitalmente:
 DYNILIANE DE JESUS VALOIS LIMA
 Data: 16/12/2025 11:06:23-0300
 Verifique em https://validar.iti.gov.br

gov.br

Processo: 25110011/2025
 Fls.: 131
 Rubrica: A

CRONOGRAMA FÍSICO-FINANCEIRO Rubrica: A



OBRA:	Reforma da Câmara Municipal de Bom Lugar - MA.	DATA:	01/12/2025	BDI:	23,54%
DESCRIÇÃO:	Reforma da Câmara Municipal de Bom Lugar - MA.	FONTE	VERSÃO	HORA	MES
		ORSE	2025/09	111,36%	69,82%
		SEDOP	2025/10 SEM DESONERAÇÃO	118,23%	71,76%
		SEINFRA	028 SEM DESONERAÇÃO	114,15%	71,31%
		SINAPI	2025/09 SEM DESONERAÇÃO	112,73%	70,19%
		PRÓPRIA	PRÓPRIA	0,00%	0,00%

ITEM	DESCRIÇÃO	VALOR (R\$)	MÊS 1	MÊS 2	Total parcela
1	SERVIÇOS INICIAIS	R\$ 2.977,06	100,00 %		100,00 %
			R\$ 2.977,06		R\$ 2.977,06
2	ADMINISTRAÇÃO DE OBRA	R\$ 6.712,10	50,00 %	50,00 %	100,00 %
			R\$ 3.356,05	R\$ 3.356,05	R\$ 6.712,10
3	DEMOLIÇÕES E RETIRADAS	R\$ 1.975,10	100,00 %		100,00 %
			R\$ 1.975,10		R\$ 1.975,10
4	COBERTURA	R\$ 18.832,44	100,00 %		100,00 %
			R\$ 18.832,44		R\$ 18.832,44
5	FORRO	R\$ 10.591,54	100,00 %		100,00 %
			R\$ 10.591,54		R\$ 10.591,54
6	REVESTIMENTO	R\$ 4.788,40	50,00 %	50,00 %	100,00 %
			R\$ 2.394,20	R\$ 2.394,20	R\$ 4.788,40
	PAVIMENTAÇÃO	R\$ 1.640,93	50,00 %	50,00 %	100,00 %
			R\$ 820,47	R\$ 820,46	R\$ 1.640,93
8	LOUÇAS, PEDRAS E ACESSÓRIOS	R\$ 1.974,12		100,00 %	100,00 %
				R\$ 1.974,12	R\$ 1.974,12
9	PINTURA	R\$ 11.726,87	25,00 %	75,00 %	100,00 %
			R\$ 2.931,72	R\$ 8.795,15	R\$ 11.726,87
10	INSTALAÇÕES ELÉTRICAS	R\$ 16.618,47	75,00 %	25,00 %	100,00 %
			R\$ 12.463,85	R\$ 4.154,62	R\$ 16.618,47
11	ESQUADRIAS	R\$ 19.030,36	25,00 %	75,00 %	100,00 %
			R\$ 4.757,59	R\$ 14.272,77	R\$ 19.030,36
12	SERVIÇOS COMPLEMENTARES	R\$ 27.985,36	25,00 %	75,00 %	100,00 %
			R\$ 6.996,34	R\$ 20.989,02	R\$ 27.985,36
		R\$ 124.852,75	R\$ 68.096,36	R\$ 56.756,39	R\$ 124.852,75
			R\$ 68.096,36	R\$ 124.852,75	

Documento assinado digitalmente
gov.br DYNLIANE DE JESUS VALOIS LIMA
Data: 16/12/2025 11:09:41-0300
Verifique em <https://validar.itf.gov.br>



COMPOSIÇÃO DO BDI

Processo: 2511/001/2025

Fls.: 133

Rubrica: A

OBRA:	Reforma da Câmara Municipal de Bom Lugar - MA.	DATA:	01/12/2025	BDI:	23,54%
DESCRIÇÃO:	Reforma da Câmara Municipal de Bom Lugar - MA.	FONTE	VERSÃO	HORA	MES
		ORSE	2025/09	111,36%	69,82%
		SEDOP	2025/10 SEM DESONERAÇÃO	118,23%	71,76%
		SEINFRA	028 SEM DESONERAÇÃO	114,15%	71,31%
		SINAPI	2025/09 SEM DESONERAÇÃO	112,73%	70,19%
		PRÓPRIA	PRÓPRIA	0,00%	0,00%

COD	DESCRIÇÃO	%
Benefício		
S + G	Garantia/seguros	0,80%
L	Lucro	7,40%
TOTAL		8,20%

Despesas Indiretas		
AC	Administração central	4,00%
DF	Despesas financeiras	1,23%
R	Riscos	1,27%
TOTAL		6,50%

I Impostos		
	COFINS	3,00%
	ISS	3,00%
	PIS	0,65%
	CPRB (2%. Apenas quando tiver desoneração INSS)	0,00%
TOTAL		6,65%

BDI = 23,54%

$$\frac{(1 + AC + S + R + G) \times (1 + DF) \times (1 + L) - 1}{(1 - I)}$$

Documento assinado digitalmente
gov.br
DYNLIANE DE JESUS VALOIS LIMA
Data: 16/12/2025 11:11:00-0300
Verifique em <https://validar.it.gov.br>



TABELA DE ENCARGOS SOCIAIS

Processo: 2511 001/2025
Fls.: 134
Rubrica: A

OBRA:	Reforma da Câmara Municipal de Bom Lugar - MA.	DATA :	01/12/2025	BDI :	23,54%
DESCRIÇÃO:	Reforma da Câmara Municipal de Bom Lugar - MA.	FONTE:	VERSÃO	HORA	MES
		ORSE	2025/09	111,36%	69,82%
		SEDOP	2025/10 SEM DESONERAÇÃO	118,23%	71,76%
		SEINFRA	028 SEM DESONERAÇÃO	114,15%	71,31%
		SINAPI	2025/09 SEM DESONERAÇÃO	112,73%	70,19%
		PRÓPRIA	PRÓPRIA	0,00%	0,00%

COD	DESCRIÇÃO	HORISTA %	MENSALISTA %
A	GRUPO A		
A1	INSS		
A2	SESI	20,00%	20,00%
A3	SENAI	1,50%	1,50%
A4	INCRA	1,00%	1,00%
A5	SEBRAE	0,20%	0,20%
A6	Salário Educação	0,60%	0,60%
A7	Seguro Contra Acidentes de Trabalho	2,50%	2,50%
A8	FGTS	3,00%	3,00%
A9	SECONCI	8,00%	8,00%
	TOTAL	36,80%	36,80%
B	GRUPO B		
B1	Repouso Semanal Remunerado	17,86%	0,00%
B2	Feridos	3,93%	0,00%
B3	Auxílio - Enfermidade	0,84%	0,65%
B4	13º Salário	10,80%	8,33%
B5	Licença Paternidade	0,06%	0,05%
B6	Faltas Justificadas	0,72%	0,56%
B7	Dias de Chuvas	1,48%	0,00%
B8	Auxílio Acidente de Trabalho	0,09%	0,07%
B9	Férias Gozadas	8,54%	6,60%
B10	Salário Maternidade	0,03%	0,03%
	TOTAL	44,35%	16,29%
C	GRUPO C		
C1	Aviso Prévio Indenizado	4,75%	3,67%
C2	Aviso Prévio Trabalhado	0,11%	0,09%
C3	Férias Indenizadas	4,72%	3,64%
C4	Depósito Rescisão Sem Justa Causa	3,49%	2,70%
C5	Indenização Adicional	0,40%	0,31%
	TOTAL	13,47%	10,41%
D	GRUPO D		
D1	Reincidência de Grupo A sobre Grupo B	16,32%	5,99%
D2	Reincidência de Grupo A sobre Aviso Prévio Trabalhado e Reincidência do FGTS sobre Aviso Prévio Indenizado	0,42%	0,33%
	TOTAL	16,74%	6,32%

$$A + B + C + D = 111,36\% \quad 69,82\%$$



TABELA DE ENCARGOS SOCIAIS

Processo: 251100112025

Fis.: 135

Rubrica: A

OBRA: Reforma da Câmara Municipal de Bom Lugar - MA

DATA: 01/12/2025

BDI: 23,54%

DESCRIÇÃO: Reforma da Câmara Municipal de Bom Lugar - MA

FONTE	VERSÃO	HORA	MES
ORSE	2025/09	111,36%	69,82%
SEDOP	2025/10 SEM DESONERAÇÃO	118,23%	71,76%
SEINFRA	026 SEM DESONERAÇÃO	114,15%	71,31%
SINAPI	2025/09 SEM DESONERAÇÃO	112,73%	70,19%
PRÓPRIA	PRÓPRIA	0,00%	0,00%

COD	DESCRIÇÃO	HORISTA %	MENSALISTA %
A	GRUPO A		
A1	INSS		
A2	SESI	20,00%	20,00%
A3	SENAI	1,50%	1,50%
A4	INCRA	1,00%	1,00%
A5	SEBRAE	0,20%	0,20%
A6	Salário Educação	0,60%	0,60%
A7	Seguro Contra Acidentes de Trabalho	2,50%	2,50%
A8	FGTS	3,00%	3,00%
A9	SECONCI	8,00%	8,00%
		0,00%	0,00%
	TOTAL	36,80%	36,80%

B	GRUPO B		
B1	Repouso Semanal Remunerado		
B2	Feridos	18,13%	0,00%
B3	Auxílio - Enfermidade	4,16%	0,00%
B4	13º Salário	0,87%	0,65%
B5	Licença Paternidade	11,22%	8,33%
B6	Faltas Justificadas	0,07%	0,05%
B7	Dias de Chuvas	0,75%	0,56%
B8	Auxílio Acidente de Trabalho	2,83%	0,00%
B9	Férias Gozadas	0,10%	0,07%
B10	Salário Maternidade	12,82%	9,53%
		0,03%	0,03%
	TOTAL	50,98%	19,22%

C	GRUPO C		
C1	Aviso Prévio Indenizado		
C2	Aviso Prévio Trabalhado	5,81%	4,32%
C3	Férias Indenizadas	0,14%	0,10%
C4	Depósito Rescisão Sem Justa Causa	1,77%	1,31%
C5	Indenização Adicional	2,96%	2,20%
		0,49%	0,36%
	TOTAL	11,17%	8,29%

D	GRUPO D		
D1	Reincidência de Grupo A sobre Grupo B		
D2	Reincidência de Grupo A sobre Aviso Prévio Trabalhado e Reincidência do FGTS sobre Aviso Prévio Indenizado	18,76%	7,07%
		0,52%	0,38%
	TOTAL	19,28%	7,45%

A + B + C + D = 118,23% 71,76%

	TABELA DE ENCARGOS SOCIAIS		DATA : 01/12/2025		BDI: 23,54%	
	OBRA:	Reforma da Câmara Municipal de Bom Lugar - MA.	PONTE	VERSÃO	HORA	MES
DESCRIÇÃO:	Reforma da Câmara Municipal de Bom Lugar - MA.	ORSE	2025/09	111,36%	69,82%	
		SEDOP	2025/10 SEM DESONERAÇÃO	118,23%	71,76%	
		SEINFRA	028 SEM DESONERAÇÃO	114,15%	71,31%	
		SINAPI	2025/08 SEM DESONERAÇÃO	112,73%	70,19%	
		PRÓPRIA	PRÓPRIA	0,00%	0,00%	

COD	DESCRIÇÃO	HORISTA %	MENSALISTA %
A	GRUPO A		
A1	INSS		
A2	SESI	20,00%	20,00%
A3	SENAI	1,50%	1,50%
A4	INCRA	1,00%	1,00%
A5	SEBRAE	0,20%	0,20%
A6	Salário Educação	0,60%	0,60%
A7	Seguro Contra Acidentes de Trabalho	2,50%	2,50%
A8	FGTS	3,00%	3,00%
A9	SECONCI	8,00%	8,00%
		0,00%	0,00%
	TOTAL	36,80%	36,80%

B	GRUPO B		
B1	Repouso Semanal Remunerado		
B2	Feriodos	17,85%	0,00%
B3	Auxílio - Enfermidade	3,71%	0,00%
B4	13º Salário	0,87%	0,66%
B5	Licença Paternidade	11,03%	8,33%
B6	Faltas Justificadas	0,07%	0,05%
B7	Dias de Chuvas	0,74%	0,56%
B8	Auxílio Acidente de Trabalho	1,59%	0,00%
B9	Férias Gozadas	0,11%	0,08%
B10	Salário Maternidade	12,35%	9,33%
		0,04%	0,03%
	TOTAL	48,36%	19,04%

C	GRUPO C		
C1	Aviso Prévio Indenizado		
C2	Aviso Prévio Trabalhado	5,52%	4,17%
C3	Férias Indenizadas	0,13%	0,10%
C4	Depósito Rescisão Sem Justa Causa	1,72%	1,30%
C5	Indenização Adicional	2,87%	2,17%
		0,46%	0,35%
	TOTAL	10,70%	8,09%

D	GRUPO D		
D1	Reincidência de Grupo A sobre Grupo B		
D2	Reincidência de Grupo A sobre Aviso Prévio Trabalhado e Reincidência do FGTS sobre Aviso Prévio Indenizado	17,80%	7,01%
		0,49%	0,37%
	TOTAL	18,29%	7,38%

A + B + C + D = 114,15% 71,31%

		TABELA DE ENCARGOS SOCIAIS			
OBRA:	Reforma da Câmara Municipal de Bom Lugar - MA	DATA : 01/12/2025		BDI : 23,54%	
DESCRIÇÃO:	Reforma da Câmara Municipal de Bom Lugar - MA.	FORTE	VERSÃO	HORA	MES
		ORSE	2025/09	111,36%	69,82%
		SEDOF	2025/10 SEM DESONERAÇÃO	118,23%	71,76%
		SEINFRA	028 SEM DESONERAÇÃO	114,15%	71,31%
		SINAPI	2025/09 SEM DESONERAÇÃO	112,73%	70,19%
		PRÓPRIA	PRÓPRIA	0,00%	0,00%



COD	DESCRIÇÃO	HORISTA %	MENSALISTA %
A	GRUPO A		
A1	INSS	20,00%	20,00%
A2	SESI	1,50%	1,50%
A3	SENAI	1,00%	1,00%
A4	INCRA	0,20%	0,20%
A5	SEBRAE	0,60%	0,60%
A6	Salário Educação	2,50%	2,50%
A7	Seguro Contra Acidentes de Trabalho	3,00%	3,00%
A8	FGTS	8,00%	8,00%
A9	SECONCI	0,00%	0,00%
	TOTAL	36,80%	36,80%
B	GRUPO B		
B1	Repouso Semanal Remunerado	17,88%	0,00%
B2	Feriados	3,95%	0,00%
B3	Auxílio - Enfermidade	0,86%	0,65%
B4	13º Salário	10,97%	8,33%
B5	Licença Paternidade	0,07%	0,05%
B6	Faltas Justificadas	0,73%	0,56%
B7	Dias de Chuvas	1,56%	0,00%
B8	Auxílio Acidente de Trabalho	0,10%	0,07%
B9	Férias Gozadas	11,16%	8,48%
B10	Salário Maternidade	0,03%	0,03%
	TOTAL	47,31%	18,17%
C	GRUPO C		
C1	Aviso Prévio Indenizado	4,55%	3,46%
C2	Aviso Prévio Trabalhado	0,11%	0,08%
C3	Férias Indenizadas	3,17%	2,41%
C4	Depósito Rescisão Sem Justa Causa	2,60%	1,98%
C5	Indenização Adicional	0,38%	0,29%
	TOTAL	10,81%	8,22%
D	GRUPO D		
D1	Reincidência de Grupo A sobre Grupo B	17,41%	6,69%
D2	Reincidência de Grupo A sobre Aviso Prévio Trabalhado e Reincidência do FGTS sobre Aviso Prévio Indenizado	0,40%	0,31%
	TOTAL	17,81%	7,00%

A + B + C + D = 112,73% 70,19%

Documento assinado digitalmente
gov.br DYNILJANE DE JESUS VALOIS LIMA
 Data: 16/12/2025 11:12:49-0300
 Verifique em <https://validar.iti.gov.br>



PROJETO ARQUITETÔNICO

REV:	DESCRIÇÃO DA REVISÃO	A. VINCULOS	DATA
CLIENTE:	PREFEITURA DE BOM LUGAR	AUTOR	03/12/2025
OBRA:	CÂMARA DE VEREDORES DE BOM LUGAR	NOVE PRANCHA:	01, 2025 A-RQ-01-800
DESCRIÇÃO:	PROJETO ARQUITETÔNICO	IND	1:50
PLANTA BAIXA	LEVANTAMENTO ARQUITETÔNICO	RESPONSÁVEL:	ERIC DEBENHO
REVISÃO:	00	ERIC DEBENHO	01, 2025 A-RQ-01-800
AUTOR:	ERIC DEBENHO	IND	1:50

goubr
 Engenharia, Arquitetura e Urbanismo
 CPMAR de JUIZ DE FORNAS LIMA
 Rua: RUA JOSÉ GONÇALVES DE OLIVEIRA, 1133 - JARDIM SÃO CARLOS - JUIZ DE FORNAS - MG

QUADRO DE ÁREAS	
ESPECIFICAÇÃO	M ²
ÁREA DO TERRENO	
ÁREA EDIFICADA	103,98

OBSERVAÇÃO:
 01 PAREDES NÃO COTADAS POSSUEM 0,15 CM;
 02 CONFIRAR MEDIDAS NO LOCAL;
 03 TODAS AS MEDIDAS EM METRO, SALVO ONDE INDICADO;
 04 TODAS AS BONECAS COM DISTÂNCIA DE 10 CM, SALVO ONDE INDICADO

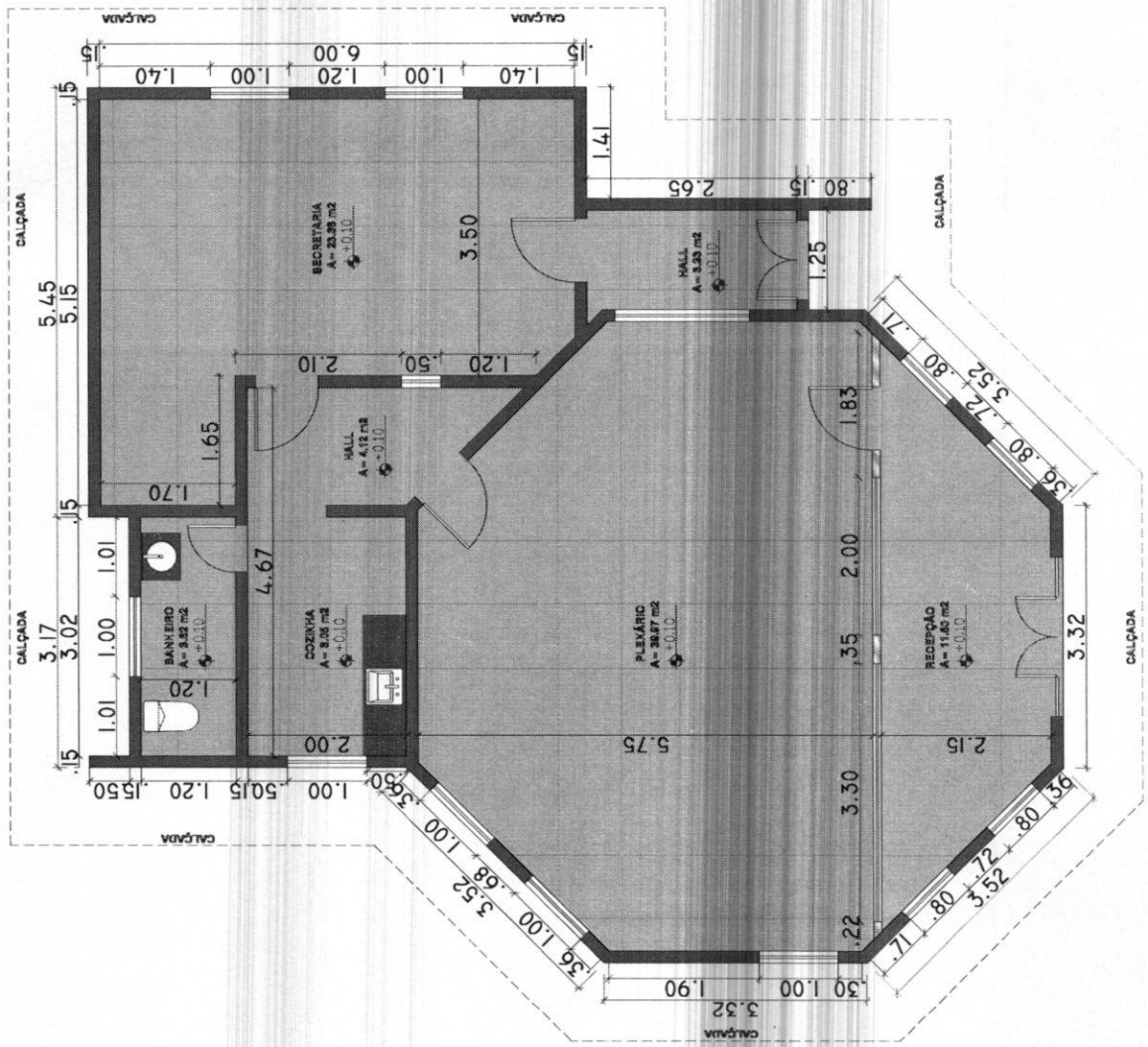

1 PLANTA BAIXA EXISTENTE

NOTAS IMPORTANTES/ESPECIFICAÇÕES DE REFORMA.

- 1- REVER MADEIRAMENTO E RETELHAR A CÂMARA.
- 2- TROCAR FORRO POR COMPLETO.
- 3- PINTAR A CÂMARA NA SUA TOTALIDADE.
- 4- TROCA DE LOUÇAS NA SUA TOTALIDADE.
- 5- REVISAR REDE HIDRÁULICA E DE ESGOTO.
- 6- TROCA DE PORTA E JANELAS ONDE NECESSÁRIO
- 6- ADICIONAR PISO CERÂMICO ONDE FOR INDICADO.
- 8- PISOS EM CONCRETO NOS ARREDORES
- 9- TROCAR INSTALAÇÕES ELÉTRICAS EM SUA TOTALIDADE.
- 10- FAZER NOVA FACHADA

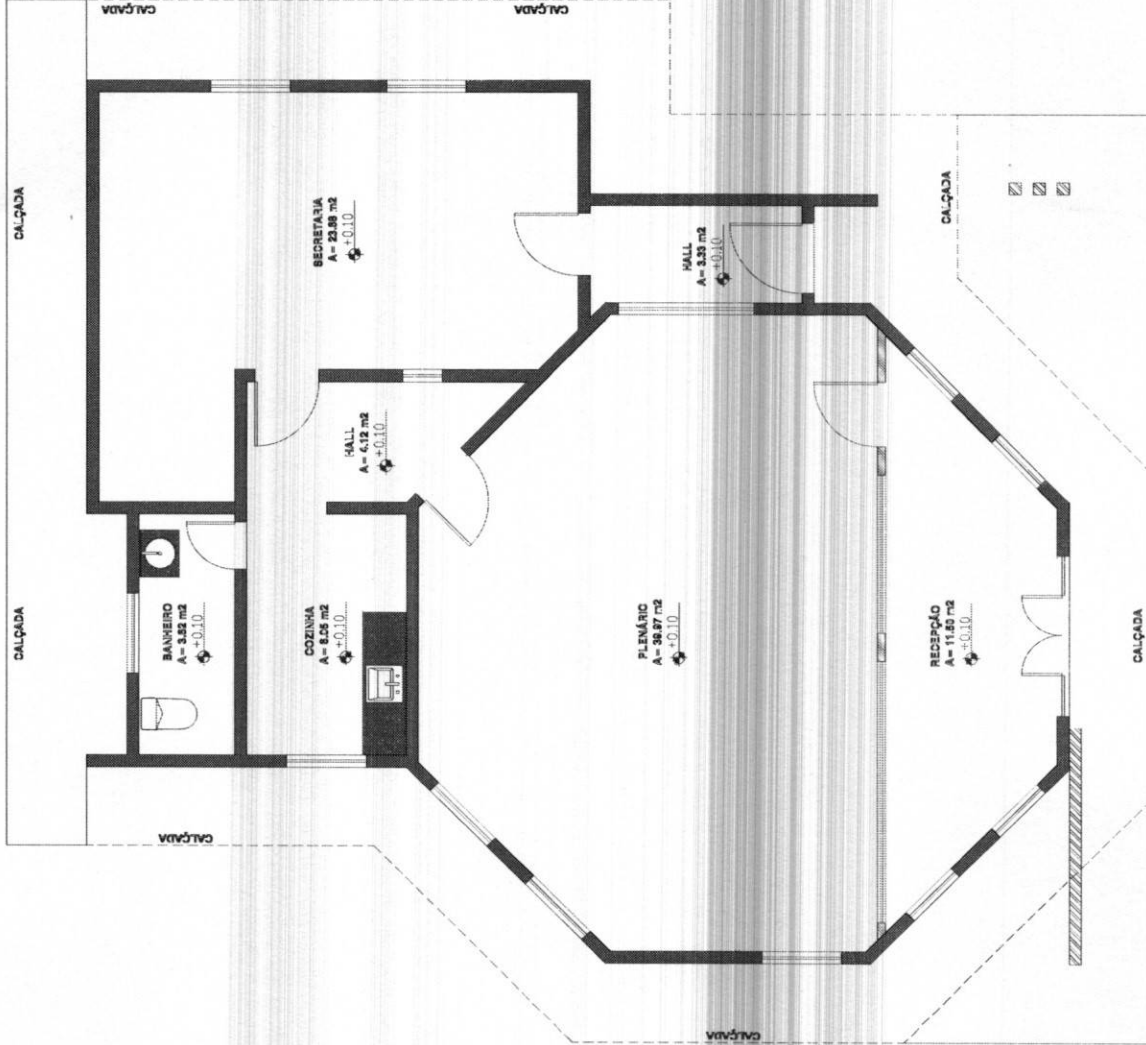

DEMOLIÇÃO E CONSTRUÇÃO	
ESPECIFICAÇÃO	
MANTER	
DEMOLIR	
CONSTRUIR	

OBSERVAÇÃO:

- 01 PAREDES NÃO COTADAS POSSUEM 0,15 cm;
- 02 CONFIRMAR MEDIDAS NO LOCAL;
- 03 TODAS AS MEDIDAS EM METRO, SALVO ONDE INDICADO.
- 04 TODAS AS BONECAS COM DISTÂNCIA DE 10 cm, SALVO ONDE INDICADO

PROJETO ARQUITETÔNICO

REV. CULTURE	DESCRIÇÃO DA REVISÃO	J. VINCÍUS	00/12/2025
		AUTOR	DATA
PREFEITURA DE BOM LUGAR			
OBRA:	CÂMARA DE VEREADORES DE BOM LUGAR		
DESCRIÇÃO:	PROJETO ARQUITETÔNICO		
	PLANTA BAIXA		
	PLANTA DE DEMOLIÇÃO		
AUTOR:	RESPONSÁVEL:	ESC. DESENHO:	ESC. PRONCHA:
		IND	1.50
			01.2025/ARQ-02-300



goubr
documento assinado eletronicamente
 em nome de JENIVALDO DA SILVA
 em 01/12/2025 às 14:05:10
 Verificar em: https://portal.e-cadastr.br/

QUADRO DE ESQUADRIAS			
MATERIAL	SIMBOLIO	ESPECIFICAÇÃO	UNIDADE
PORTA	P1 - 2,00 x 2,50	PORTA EM VIDRO DE ABRIR - DUAS FOLHAS	01
	P2 - 0,80 x 2,10	PORTA EM VIDRO DE ABRIR	04
	P3 - 0,90 x 2,10	PORTA EM VIDRO DE ABRIR	01
	P4 - 0,60 x 2,10	PORTA EM VIDRO DE ABRIR	01
JANELAS	J1 - 1,00 x 1,10	ESQUADRIA EM ALUMÍNIO E VIDRO	05
	J2 - 1,70 x 1,10	ESQUADRIA EM ALUMÍNIO E VIDRO	01
	J3 - 3,30 x 1,30	ESQUADRIA EM ALUMÍNIO E VIDRO	01
	J4 - 2,00 x 1,30	ESQUADRIA EM ALUMÍNIO E VIDRO	01
	J5 - 0,90 x 1,60	ESQUADRIA EM ALUMÍNIO E VIDRO	04
MOSAI	M1 - 1,00 x 0,50	ESQUADRIA EM ALUMÍNIO E VIDRO	02
	M2 - 0,30 x 0,50	ESQUADRIA EM ALUMÍNIO E VIDRO	01

QUADRO DE ÁREAS	
ESPECIFICAÇÃO	M ²
ÁREA DO TERRENO	
ÁREA EDIFICADA	103,98

OBSERVAÇÃO:

- 01 PAREDES NÃO COTADAS POSSUEM 0,15 cm;
- 02 CONFERIR MEDIDAS NO LOCAL;
- 03 TODAS AS MEDIDAS EM METRO, SALVO ONDE INDICADO.
- 04 TODAS AS BONECAS COM DISTÂNCIA DE 10 cm, SALVO ONDE INDICADO

PROJETO ARQUITETÔNICO

REV. 01	01/12/2025	A. VINÍCIUS	DATA
DESCR. DA REVISÃO		AUTOR	
OBRA: PREFEITURA DE BOM LUGAR CÁMARA DE VEREDADORES DE BOM LUGAR PROJETO ARQUITETÔNICO PLANTA BAIXA LEVANTAMENTO APLICAÇÃO			
RESPONSÁVEL:	ESQ. DESENHO:	ESQ. PRANCHA:	
IND	IND	IND	
AUTOR:	RESPONSÁVEL:	ESQ. DESENHO:	ESQ. PRANCHA:
		IND	IND
		01.20.25/ARQ-01.800	



3 PLANTA BAIXA
1:50



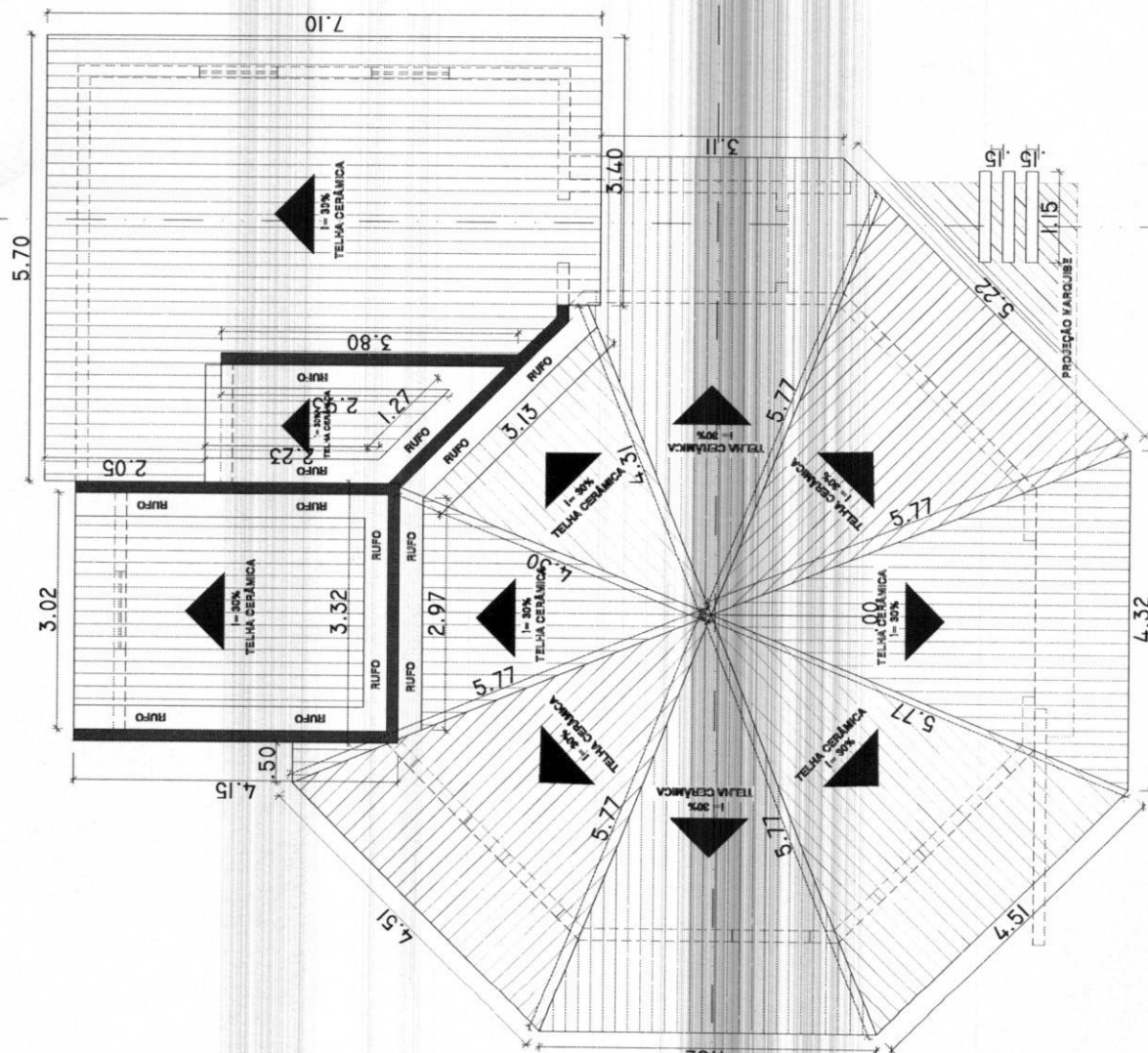

OBSERVAÇÃO:

- 01 PAREDES NÃO COTADAS POSSUEM 0,15 cm;
- 02 CONFERIR MEDIDAS NO LOCAL;
- 03 TODAS AS MEDIDAS EM METRO, SALVO ONDE INDICADO.
- 04 TODAS AS BONECAS COM DISTÂNCIA DE 10 cm, SALVO ONDE INDICADO

QUADRO DE ÁREAS	
ESPECIFICAÇÃO	M ²
TELHA CERÂMICA	134,50

PROJETO ARQUITETÔNICO

REV: _____ DATA: 03/12/2025
 CLIENTE: PREFEITURA DE BOM LUGAR
 OBRA: CÂMARA DE VEREADORES DE BOM LUGAR
 DESCRIÇÃO: PROJETO ARQUITETÔNICO
 PLANTA BAIXA
 PLANTA DE COBERTURA
 RUBRICA: _____ Nº PRONCHIA: 04
 REVISÃO: 01
 AUTOR: _____ RESPONSÁVEL: _____ EBC. DESENHO: _____ EBC. PRONCHIA: _____ IND: 1:50 DE 2025/12/03/04

Processo: 2511/02/2025
 Fls.: 1/1

BOM LUGAR
 Documentos, projetos e serviços de arquitetura
goulbr
 PROFISSIONAL REGISTRADO
 Nº 10.133/2004 11.048-0308
 www.goulbr.com.br

4 PLANTA DE COBERTURA
1:50

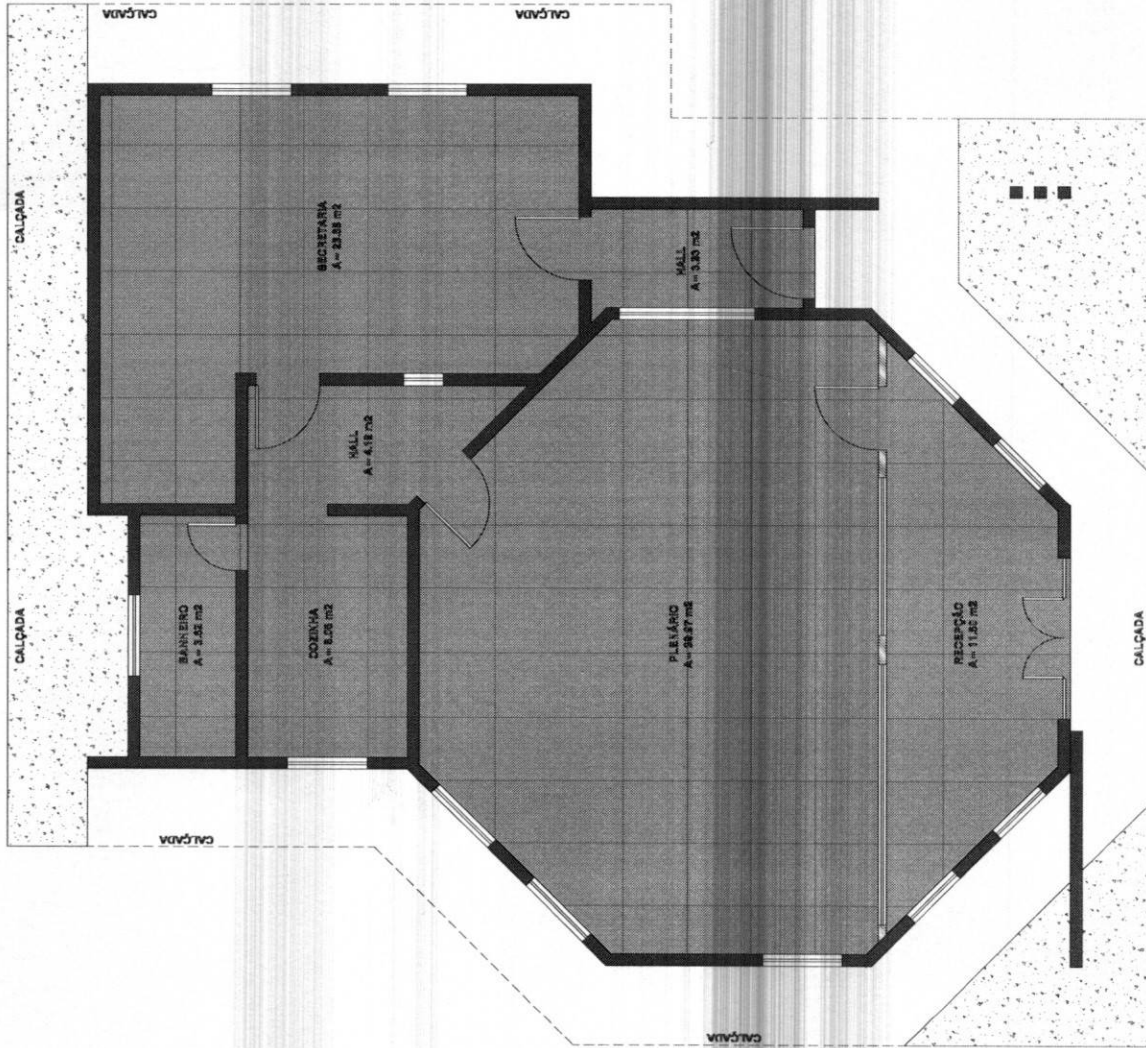

OBSERVAÇÃO:

- 01 PAREDES NÃO COTADAS POSSUEM 0,15 cm;
- 02 CONFERIR MEDIDAS NO LOCAL;
- 03 TODAS AS MEDIDAS EM METRO, SALVO ONDE INDICADO.
- 04 TODAS AS BONECAS COM DISTÂNCIA DE 10 cm, SALVO ONDE INDICADO

QUADRO DE ÁREAS	
ESPECIFICAÇÃO	M ²
PISO EXISTENTE	*****
CALÇADA A CONSTRUIR	25,65

PROJETO ARQUITETÔNICO

REV	DESCRIÇÃO DA REVISÃO	J. VINCULUS	08/12/2025
CLIENTE	PREFEITURA DE BOM LUGAR	AUTOR	DATA
0984	CÂMARA DE VEREDORES DE BOM LUGAR		
DISCIPLINA	PROJETO ARQUITETÔNICO	N.º PAGINAÇÃO	05
	PLANTA BAIXA	REVISÃO	00
	PAGINAÇÃO DE PISO		
AUTOR	RESPONSÁVEL	EBC DESENHO	EBC PRANCHAS
	IND	1:50	01.2125.150.0000

Processo: 2511004/2025
 F.s.: 74
 Rubrica:

BOM LUGAR
 GOV. DO PIAUÍ
 SECRETARIA DE PLANEJAMENTO E ADMINISTRAÇÃO
 DEPARTAMENTO DE ADMINISTRAÇÃO DE OBRAS
 Verificação em: https://portal.bomlugar.br

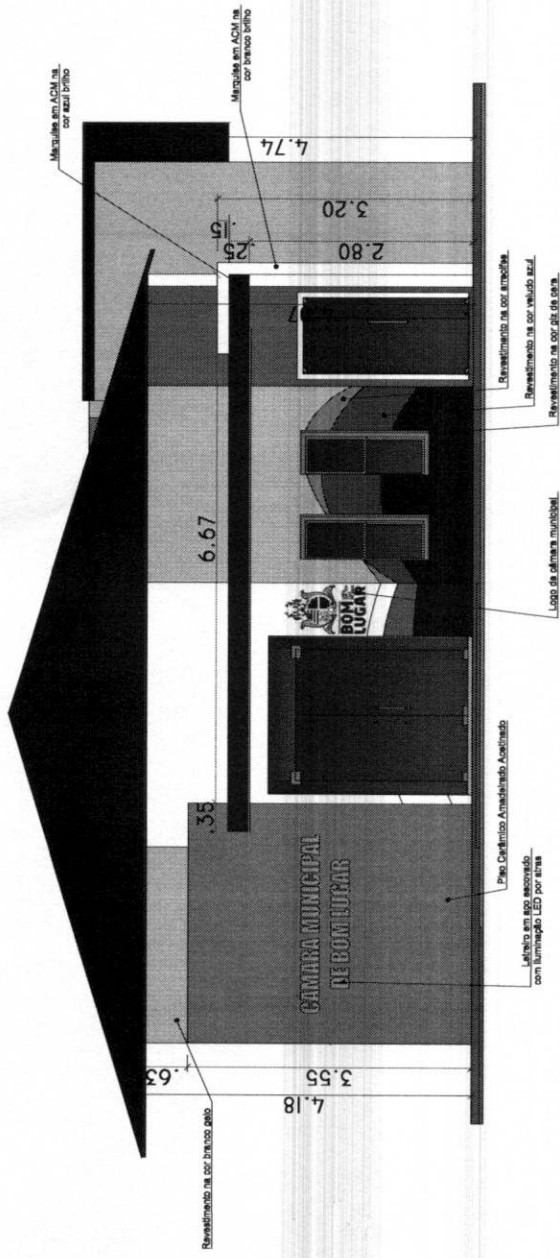

6 FACHADA
1:50

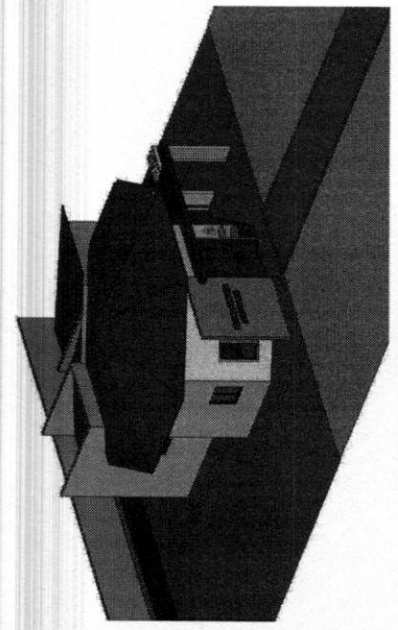

PERSPECTIVA LATERAL ESQUERDA

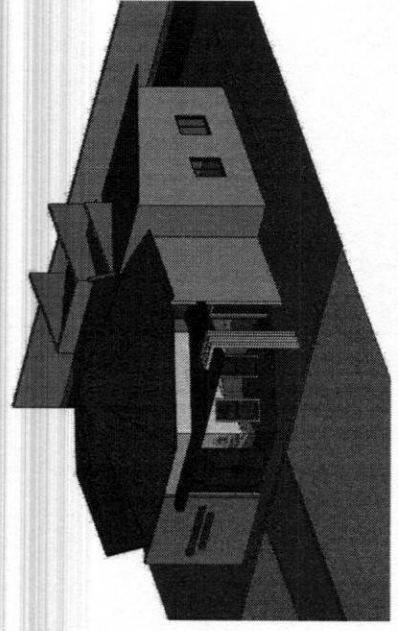

PERSPECTIVA LATERAL DIREITA

PROJETO ARQUITETÔNICO

REV.	DESCRIÇÃO DO REVISÃO	J. VINCULUS	08/12/2025
AUTOR		AUTOR	DATA
01	PREFEITURA DE BOM LUGAR		
<p>OBRA: CÂMARA DE VEREDADORES DE BOM LUGAR</p> <p>DISCIPLINA: PROJETO ARQUITETÔNICO</p> <p>FACHADA</p>			
AUTOR:	RESPONSÁVEL:	ESC. DESENHO:	ESC. PRANCHAS:
	IND	1:50	01/2025
<p>Nº PRANCHA: 06</p> <p>REVISÃO: 00</p>		<p>NOME PRANCHA: 143</p>	
<p>goubi</p> <p>Desenvolvendo soluções digitais para o setor público</p> <p>www.goubi.com.br</p> <p>WhatsApp: (11) 9999-9999</p> <p>Verifique em: https://www.goubi.com.br</p>			

Processo: 2511/2021/2025

Fis.:

Rubrica:



REV	DESCRIÇÃO DA REVISÃO	J. VINCÍULOS	DATA
01	PREFEITURA DE BOM LUGAR	AUTOR	09/12/2025
CLIENTE: PREFEITURA DE BOM LUGAR		Fis.: 144	
OBRA: CÂMARA DE VEREDORES DE BOM LUGAR		Rubric: 07	
DESCRIÇÃO: PROJETO ARQUITETÔNICO		Nº PRONTO	
PLANTA BAIXA		REVISÃO	00
CORTE AA E BB		NOTAÇÃO	01.2025/ABR-07-R00
AUTOR:	RESPONSÁVEL:	EBC. DESENHO:	EBC. PRANCHIA:
		IND	1:50



goub
 Responsável Técnico Registrado
 Nº 10.123/2025
 Rua 10, 100 - Bom Lugar - SP

PROJETO ARQUITETÔNICO

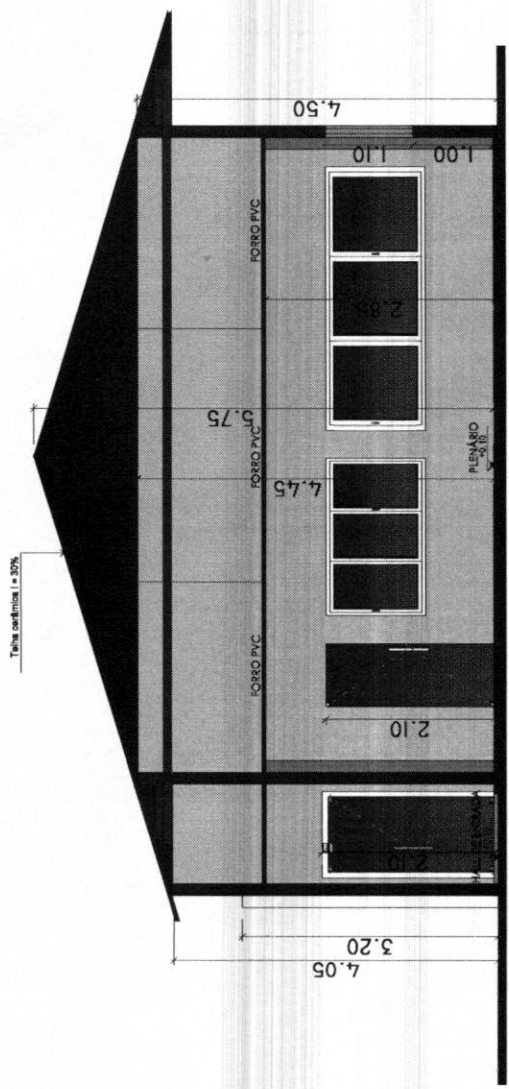

7 CORTE TRANSVERSAL AA 1:100

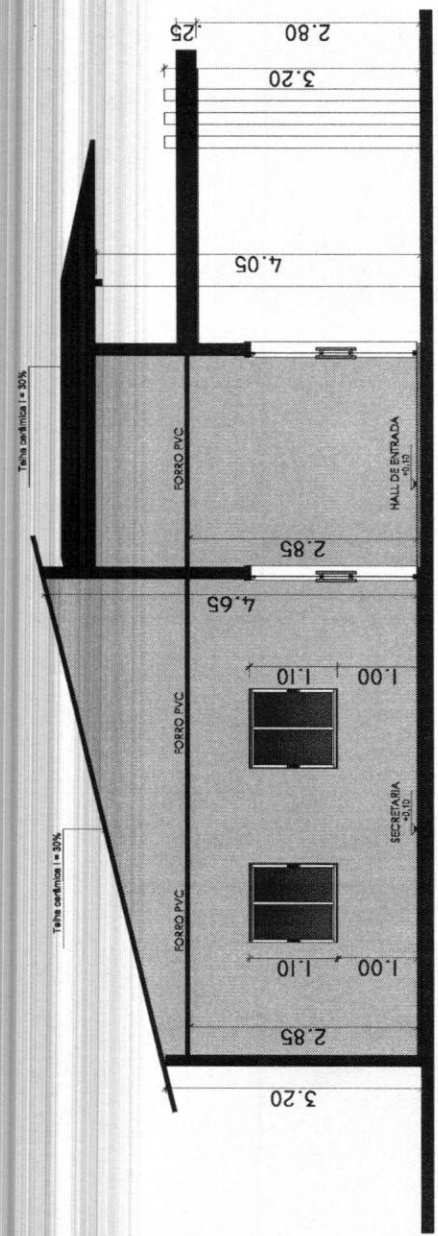

7 CORTE LONGITUDINAL BB 1:100



REV	DESCRIÇÃO DA REVISÃO	J. VINCULUS	AUTOR	DATA
01	PREFEITURA DE BOM LUGAR			19/11/2025

OBRA:	CÂMARA DE VEREADORES DE BOM LUGAR
DESCRIÇÃO:	PROJETO ARQUITETÔNICO PLANTA BAIXA PLANTA DE FORRO
AUTOR:	RESPONSÁVEL:
EBC DEBENHO:	EBC PRANCHA:
IND	150
01.2025.A.S.A.0001	

PROJETO ARQUITETÔNICO

QUADRO DE ÁREAS	
ESPECIFICAÇÃO	M ²
FORRO EM PVC	92,69

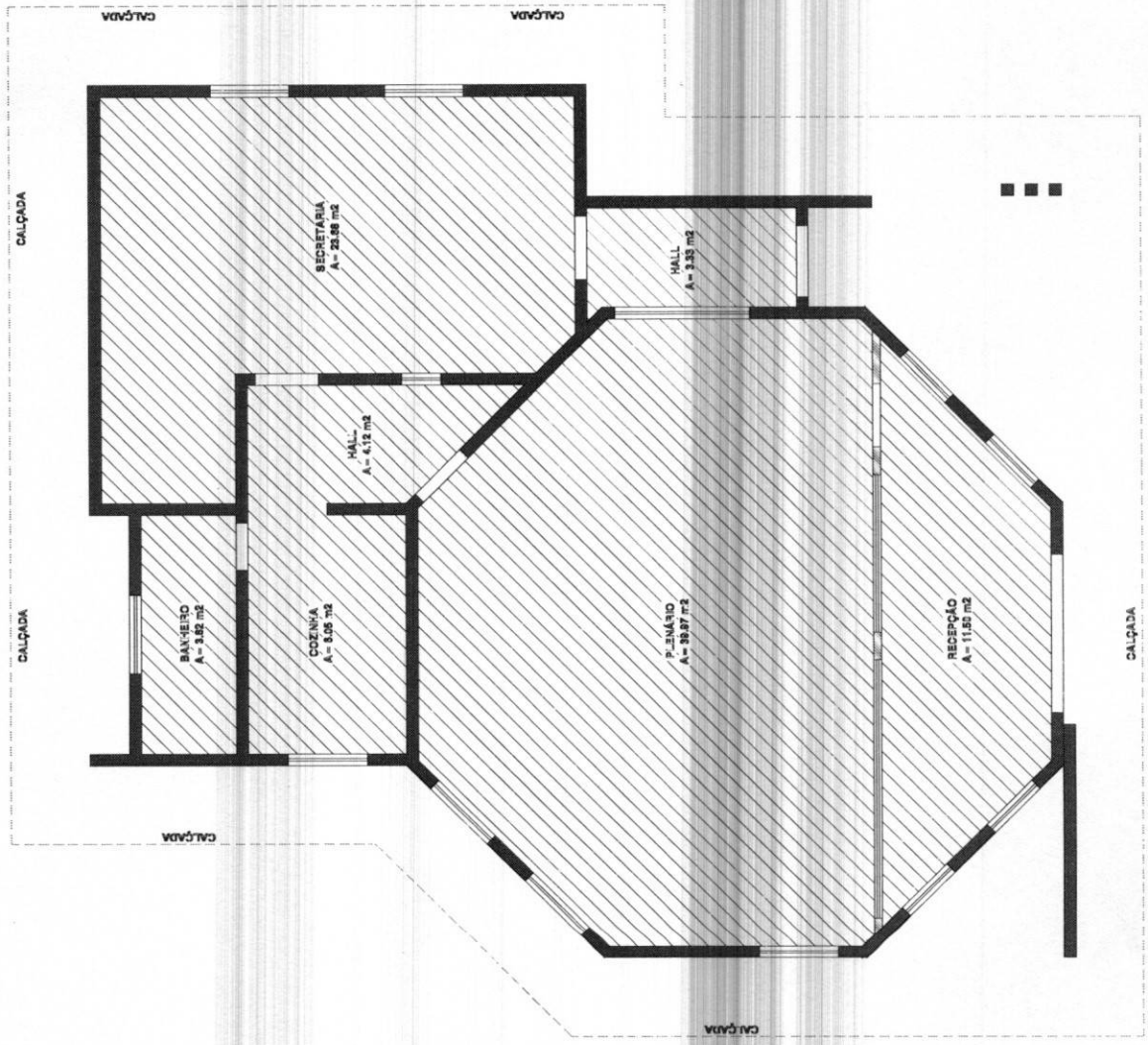

8 PLANTA DE FORRO 1:50

Processo: 2511/2025

Fis.: 146
 Rubrica: 30



REV	DESCRIÇÃO DA REVISÃO	J. VINCÍULOS	DATA
1	PREFEITURA DE BOM LUGAR	AUTOR	

OBRA: CÂMARA DE VEREDORES DE BOM LUGAR

CLIENTE: PREFEITURA DE BOM LUGAR

DESCRIÇÃO: PROJETO ARQUITETÔNICO PLANTA BAIXA PONTOS DE LUZ

AUTOR: RESPONSÁVEL: EBC DEBENIC: EBC PRANCHA: IND 1:50 NOME PRANCHA: 01.2025.A.00-06-RD

IN PRANCHA: Nº PRANCHA: 30 REVISÃO: 10

Documentação elaborada em conformidade com o Regulamento de Edificações do Município de Bom Lugar, conforme o Decreto Municipal nº 1.769/2012.

gobdy

PROJETO ARQUITETÔNICO

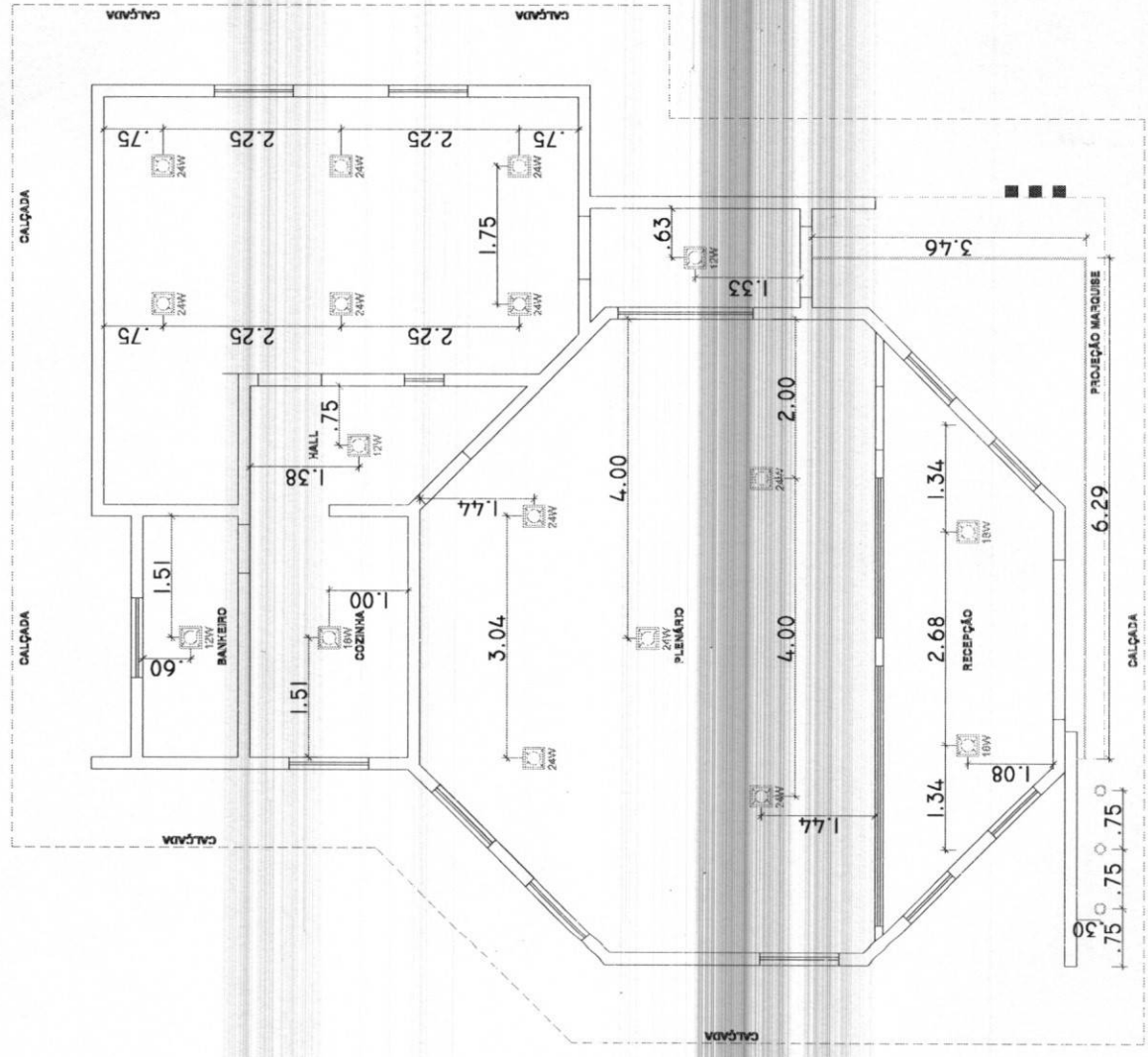

LEGENDA	
Especificação	Quantidade
Fita LED 24W	9,75 m
Balizador LED 5W	03
Panel pop LED 24W	11
Panel pop LED 18W	03
Panel pop LED 12W	03





Anotação de Responsabilidade Técnica - ART
Lei nº 6.496, de 7 de dezembro de 1977

CREA-MA

Processo: 2511001/2025
Fls.: 147
Página 1/2
Rubrica:

ART OBRA / SERVIÇO
Nº MA20250997414

Conselho Regional de Engenharia e Agronomia do Estado do Maranhão

SUBSTITUIÇÃO à
MA20250996114

1. Responsável Técnico

DYNLIANE DE JESUS VALOIS LIMA
Título profissional: **ENGENHEIRA CIVIL**

RNP: 1119264766
Registro: 1119264766MA

Empresa contratada: **EXPLANA TREINAMENTOS, ASSESSORIA E PROJETOS LTDA**

Registro : 0005478855-MA

2. Dados do Contrato

Contratante: **CÂMARA MUNICIPAL DE BOM LUGAR ? MA,**
RUA RUA MANOEL SEVERO
Complemento:
Cidade: **BOM LUGAR**

Bairro: **CENTRO**
UF: **MA**

CPF/CNPJ: 01.616.261/0001-01
Nº: S/N
CEP: 65704000

Contrato: 171101014/2025
Valor: **R\$ 17.500,00**
Ação Institucional: **Outros**

Celebrado em: 17/11/2025
Tipo de contratante: **Pessoa Jurídica de Direito Público**

3. Dados da Obra/Serviço

RUA RUA MANOEL SEVERO

Nº: S/N

Complemento:
Cidade: **BOM LUGAR**

Bairro: **CENTRO**
UF: **MA**

CEP: 65704000

Data de Início: 17/11/2025

Previsão de término: 17/07/2026

Coordenadas Geográficas: -4.371670, -45.032134

Finalidade: **SEM DEFINIÇÃO**

Código: **Não Especificado**

Proprietário: **CÂMARA MUNICIPAL DE BOM LUGAR ? MA,**

CPF/CNPJ: 01.616.261/0001-01

4. Atividade Técnica

	Quantidade	Unidade
14 - Elaboração		
80 - Projeto > CONSTRUÇÃO CIVIL > EDIFICAÇÕES > DE EDIFICAÇÃO > #1.1.1.1 - DE ALVENARIA	1,00	un
35 - Elaboração de orçamento > CONSTRUÇÃO CIVIL > EDIFICAÇÕES > DE EDIFICAÇÃO > #1.1.1.1 - DE ALVENARIA	1,00	un
18 - Fiscalização		
60 - Fiscalização de obra > CONSTRUÇÃO CIVIL > EDIFICAÇÕES > DE EDIFICAÇÃO > #1.1.1.1 - DE ALVENARIA	8,00	mes

Após a conclusão das atividades técnicas o profissional deve proceder a baixa desta ART

5. Observações

Contratação de empresa especializada na prestação de serviços de elaboração de Projeto Básico de Engenharia e Arquitetura, bem como acompanhamento e fiscalização de obras/serviços, visando atender as necessidades da Câmara Municipal de Bom Lugar ? MA.

6. Declarações

- Declaro que estou cumprindo as regras de acessibilidade previstas nas normas técnicas da ABNT, na legislação específica e no decreto n. 5296/2004 e 9451/2018.

7. Entidade de Classe

SEM INDICACAO DE ENTIDADE DE CLASSE

8. Assinaturas

Declaro serem verdadeiras as informações acima

_____ de _____ de _____
Local data



Documento assinado eletronicamente
com credenciais de login e senha
DYNLIANE DE JESUS VALOIS LIMA
RNP: 1119264766
Data: 10/12/2025 10:44:43

DYNLIANE DE JESUS VALOIS LIMA - CPF: *.532.593-****

CÂMARA MUNICIPAL DE BOM LUGAR ? MA, - CNPJ: 01.616.261/0001-01

9. Informações

* A ART é válida somente quando quitada, mediante apresentação do comprovante do pagamento ou conferência no site do Crea.

A autenticidade desta ART pode ser verificada em: <https://crea-ma.site.c.com.br/publico/>, com a chave: YwDc5
Impresso em: 10/12/2025 às 10:44:43 por: , ip: 190.83.40.81

www.creama.org.br
Tel: (98) 2106-8300

atendimento@creama.org.br
Fax: (98) 2106-8303





Anotação de Responsabilidade Técnica - ART
Lei nº 6.496, de 7 de dezembro de 1977

CREA-MA

Conselho Regional de Engenharia e Agronomia do Estado do Maranhão

Processo: 2511001/2025
Fls.: 108 Página 2/2
Rubrica: A

ART OBRA / SERVIÇO
Nº MA20250997414

SUBSTITUIÇÃO à
MA20250996114

10. Valor

Esta ART é isenta de taxa

Registrada em: 10/12/2025

A autenticidade desta ART pode ser verificada em: <https://crea-ma.sitac.com.br/publico/>, com a chave: YwDc5
Impresso em: 10/12/2025 às 10:44:43 por: , ip: 190.83.40.81

www.crema.org.br
Tel: (98) 2106-8300

atendimento@crema.org.br
Fax: (98) 2106-8303

CREA-MA
Conselho Regional de Engenharia
e Agronomia do Estado do
Maranhão





ESTADO DO MARANHÃO
CÂMARA MUNICIPAL DE BOM LUGAR – MA
CNPJ: 01.616.261/0001-01
Rua Manoel Severo – Centro Administrativo – Centro – Bom Lugar

Processo: 2511001/2025

Fls: 149

Rubrica: A

TERMO DE APROVAÇÃO DO PROJETO BÁSICO

APROVO O PRESENTE PROJETO BÁSICO EM CUMPRIMENTO AO
DISPOSTO NO INCISO I, DO ART. 72 DA LEI 14.133/2021.

Bom Lugar, Estado do Maranhão, em 16 de dezembro de 2025.

MARCELO DE BRITO DAMASCENA
Presidente da Câmara